

## **MENUISERIE**

11 LIEU DIT DE BELLE MOTTE

**À AMANLIS (35150)**

**Le Vendredi 24 Octobre 2025**

**A 10H00**



**Lot n° 1**

Perceuse MAKITA filaire dans son coffret, Tronçonneuse MAKITA filaire 5014B (fonctionne)  
Mise à prix : 30€ Vendu par la SVV ADJUGE , Frais de vente 24% TTC



**Lot n° 2**

2 Ponceuses à bande filaires dont 1 MAKITA et MAXREND (fonctionnent) Mise à prix : 20€  
Vendu par la SVV ADJUGE , Frais de vente 24% TTC



**Lot n° 3**

3 Scies circulaires filaires (2 MAKITA, 1 SKILSAW) (fonctionnent) Mise à prix : 20€ Vendu  
par la SVV ADJUGE , Frais de vente 24% TTC



**Lot n° 4**

1 Scie circulaire HITACHI, 1 Disqueuse HITACHI filaire (fonctionnent) Mise à prix : 30€  
Vendu par la SVV ADJUGE , Frais de vente 24% TTC



**Lot n° 5**

1 Scie sabre filaire dans son coffret, Lames, 1 Scie sauteuse BOSCH filaire dans son coffret (fonctionnent) Mise à prix : 30€ Vendu par la SVV ADJUGE , Frais de vente 24% TTC



**Lot n° 6**

Perforateur filaire HILTI TE 17 dans son coffret (fonctionne) Mise à prix : 20€ Vendu par la SVV ADJUGE , Frais de vente 24% TTC



**Lot n° 7**

Carotteuse HILTI DX 450 dans son coffret Mise à prix : 30€ Vendu par la SVV ADJUGE , Frais de vente 24% TTC



**Lot n° 8**

Carotteuse HILTI DX 350 dans son coffret Mise à prix : 30€ Vendu par la SVV ADJUGE , Frais de vente 24% TTC



**Lot n° 9**

Fraiseuse filaire VIRUTEX AB11C dans son coffret (fonctionne) Mise à prix : 20€ Vendu par la SVV ADJUGE , Frais de vente 24% TTC



**Lot n° 10**

Burineur perforateur DEWALT D25600k dans son coffret (fonctionne) Mise à prix : 40€ Vendu par la SVV ADJUGE , Frais de vente 24% TTC



**Lot n° 11**

Perceuse à percussion ATLAS COPCO filaire dans son coffret Mise à prix : 20€ Vendu par la SVV ADJUGE , Frais de vente 24% TTC



**Lot n° 12**

Perceuse à percussion, Foret à béton filaire dans son coffret Mise à prix : 20€ Vendu par la SVV ADJUGE , Frais de vente 24% TTC



**Lot n° 13**

Défonceuse filaire M1R-KR8 + coffret de 30 mèches Mise à prix : 40€ Vendu par la SVV ADJUGE , Frais de vente 24% TTC



**Lot n° 14**

défonceuse HAFFNER U100 filaire Mise à prix : 10€ Vendu par la SVV ADJUGE , Frais de vente 24% TTC



**Lot n° 15**

Défonceuse HAFFNER 304 filaire dans un coffret en bois Mise à prix : 10€ Vendu par la SVV ADJUGE , Frais de vente 24% TTC



**Lot n° 16**

Scie à onglet ELU filaire (fonctionne) Mise à prix : 40€ Vendu par la SVV ADJUGE , Frais de vente 24% TTC



**Lot n° 17**

Scie sur table ELU filaire (fonctionne) Mise à prix : 40€ Vendu par la SVV ADJUGE , Frais de vente 24% TTC



**Lot n° 18**

Perceuse sur colonne PRO MAC 371CA en 380V Déclarée fonctionnelle Mise à prix : 60€ Vendu par la SVV ADJUGE , Frais de vente 24% TTC



**Lot n° 19**

Compresseur CompAir LUCHARD 500l 10 bars Déclaré fonctionnel Mise à prix : 120€ Vendu par la SVV ADJUGE , Frais de vente 24% TTC



**Lot n° 20**

Compresseur ERC P25 GUERNET 25 L Déclaré fonctionnel Mise à prix : 30€ Vendu par la SVV ADJUGE , Frais de vente 24% TTC



**Lot n° 21**

Compresseur GUERNET 10 L Déclaré fonctionnel Mise à prix : 20€ Vendu par la SVV ADJUGE , Frais de vente 24% TTC



**Lot n° 22**

Compresseur AgrABois 25 L 95821 Déclaré fonctionnel Mise à prix : 30€ Vendu par la SVV ADJUGE , Frais de vente 24% TTC



**Lot n° 23**

Palan YALE 1T Mise à prix : 30€ Vendu par la SVV ADJUGE , Frais de vente 24% TTC



**Lot n° 24**

2 Servantes MACC Mise à prix : 30€ Vendu par la SVV ADJUGE , Frais de vente 24% TTC



**Lot n° 25**

2 CRAB MACC "Machoire de blocage Menuiserie", 2 Etais MACC Mise à prix : 20€ Vendu par la SVV ADJUGE , Frais de vente 24% TTC



**Lot n° 26**

1 paire de tréteaux MACC, 2 paires de Tréteaux Joker MACC Mise à prix : 20€ Vendu par la SVV ADJUGE , Frais de vente 24% TTC



**Lot n° 27**

Chariot élévateur MACC Mise à prix : 40€ Vendu par la SVV ADJUGE , Frais de vente 24% TTC



**Lot n° 28**

Etabli pliant MACC garni de visserie Mise à prix : 30€ Vendu par la SVV ADJUGE , Frais de vente 24% TTC



**Lot n° 29**

Plateforme de travail MACC Mise à prix : 20€ Vendu par la SVV ADJUGE , Frais de vente 24% TTC



**Lot n° 30**

Echafaudage 4 mètres , 2 barres de sécurité , 2 rampes MACC, 6 barres de sécurité Mise à prix : 120€ Vendu par la SVV ADJUGE , Frais de vente 24% TTC



**Lot n° 30.1**

2 Echelles dont 1 double Mise à prix : 30€ Vendu par la SVV ADJUGE , Frais de vente 24% TTC



**Lot n° 31**

Lève-plaque MACC 65 kg maxi, 2 Taquets MACC pour échafaudage Mise à prix : 40€ Vendu par la SVV ADJUGE , Frais de vente 24% TTC



**Lot n° 32**

2 grands Tréteaux , 2 Etais , 2 Etaux Mise à prix : 40€ Vendu par la SVV ADJUGE , Frais de vente 24% TTC



**Lot n° 33**

29 Serre-joints Mise à prix : 40€ Vendu par la SVV ADJUGE , Frais de vente 24% TTC



**Lot n° 34**

Carton garni de pistolets à peinture, Tige malaxeur, Masque à cartouches Mise à prix : 20€  
Vendu par la SVV ADJUGE , Frais de vente 24% TTC



**Lot n° 35**

Lot comprenant : 1 Table garnie de 2 cloueurs à air, diverses Agrafeuses, Disques, Disque à poncer, Pointes, Disque de meuleuse, 1 Foret, 1 Mandrin, divers Forets, 1 Pompe à huile, 2 paires de poignées pour porter des planches, Coffre jaune garni, 1 Scie sur table manuelle  
Mise à prix : 30€ Vendu par la SVV ADJUGE , Frais de vente 24% TTC



**Lot n° 36**

Bétonnière AL-KO ZB 121 (fonctionne) Mise à prix : 20€ Vendu par la SVV ADJUGE , Frais de vente 24% TTC



**Lot n° 37**

Perceuse multibroche GRASS BBM-G 56483, numéro 8901536, de 1989, 232 kg, 380V (déclarée HS) Mise à prix : 80€ Vendu par la SVV ADJUGE , Frais de vente 24% TTC



**Lot n° 38**

Ponceuse longue à bandes, moteur Lafert, 380V Mise à prix : 200€ Vendu par la SVV ADJUGE , Frais de vente 24% TTC



**Lot n° 39**

Toupie à bois CHAMBON T325, n°35889, 1982, 380V Mise à prix : 300€ Vendu par la SVV ADJUGE , Frais de vente 24% TTC



**Lot n° 40**

Mortaiseuse fga ITALCAVA, SM 500, 1980, 380V Mise à prix : 200€ Vendu par la SVV ADJUGE , Frais de vente 24% TTC



**Lot n° 41**

Dégauchisseuse SOMAB l'Artigiano FS510, 1983, 630 mm Mise à prix : 300€ Vendu par la SVV ADJUGE , Frais de vente 24% TTC



**Lot n° 42**

Scie à ruban 380V Mise à prix : 200€ Vendu par la SVV ADJUGE , Frais de vente 24% TTC



**Lot n° 43**

Scie radiale LYON FLEX, 1983, n°99596, vitesse 3000 trs/min, lame diamètre maxi 500 mm, minimum 250 mm Mise à prix : 300€ Vendu par la SVV ADJUGE , Frais de vente 24% TTC



**Lot n° 44**

Scie à format SOMAB CASADEI L'Artigiano Mise à prix : 200€ Vendu par la SVV ADJUGE , Frais de vente 24% TTC



**Lot n° 45**

8 Cartons de carreaux de carrelage, Boîtage vide d'outils, Barre de seuil, Scotch, Visserie, Protections plastiques, Déshumidificateur ACCI, 1 Bouteille BUTAGAZ, diverses Faïences  
Mise à prix : 40€ Vendu par la SVV ADJUGE , Frais de vente 24% TTC



**Lot n° 46**

Charnières de porte, Equerres, Joint de porte, Gaines flexibles, Spot, Roulettes, Applique, Prise, Bande de chant, VMC THETFORD (état ?), Flexible VMC, Spatule, Brosse, Pinceau, Corde... Mise à prix : 40€ Vendu par la SVV ADJUGE , Frais de vente 24% TTC



**Lot n° 47**

Disques à poncer, Boulons, Accessoires pour armoire, Fermeture magnétique, Pièces d'occasion métal, Serrures, Poignées de porte... Mise à prix : 40€ Vendu par la SVV ADJUGE , Frais de vente 24% TTC



**Lot n° 48**

5 Caisses en bois, 1 Caisse en métal jaune, 11 Cartons de clous dont 4 garnis de boulons  
Mise à prix : 30€ Vendu par la SVV ADJUGE , Frais de vente 24% TTC



**Lot n° 49**

Charnières de porte en zinc, 1 caisse garnie de Barillets Mise à prix : 30€ Vendu par la SVV ADJUGE , Frais de vente 24% TTC



**Lot n° 50**

61 Cartons de visserie de marque WURTH ABC SPAX, 27 Cartons de chevilles, 1 Caisse en bois vide Mise à prix : 60€ Vendu par la SVV ADJUGE , Frais de vente 24% TTC



**Lot n° 51**

1 sac garni de pieds en plastique meuble de cuisine + 50 cartons de visseries dont 1 de chevilles Mise à prix : 20€ Vendu par la SVV ADJUGE , Frais de vente 24% TTC



**Lot n° 52**

27 Cartons de visserie ABC SPAX, Tiges métal, gros écrous Déclarées boîtes pleines et non ouvertes Mise à prix : 60€ Vendu par la SVV ADJUGE , Frais de vente 24% TTC



**Lot n° 53**

7 Boîtes de chevilles FISCHER, 2 Boîtes de chevilles SPIT, 10 Boîtes chevilles diverses, 42 Boîtes de pointes HILTI, Carotteuse Mise à prix : 30€ Vendu par la SVV ADJUGE , Frais de vente 24% TTC



**Lot n° 54**

Ensemble de planches en bois, divers Bastaings, Lame de bois, Plan de travail cuisine stratifié blanc, Espalier en bois, Poutres en chêne, planches en chêne (environ 50 cm à 2 m) Mise à prix : 200€ Vendu par la SVV ADJUGE , Frais de vente 24% TTC



**Lot n° 55**

8 Planches en chêne (environ en cm H3,75 X L50 X ép 4 / H4,25 X L60 X ép 6 / H4,25 X L56 X ép 6 / H4,25 X L40 X ép 6 / H3,75 X L56 X ép 6 / H3,75 X L60 X ép 5 / H3,75 X L55 X ép 5 / H3,75 X L55 X ép 5) Mise à prix : 500€ Vendu par la SVV ADJUGE , Frais de vente 24% TTC

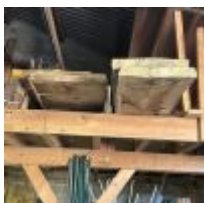

**Lot n° 55.1**

8 Planches en chêne (Environ en cm H4,25 X L45 X Ep4 / H4,25 X L53 X Ep5,5 / H4,27 X L59 X Ep5 / H4,25 X L64 X Ep6 / H4,25 X L60 X Ep6 / H5,18 X L55 X Ep7 / H5,18 X L55 X Ep 7 / H4,50 X L58 X Ep4) Mise à prix : 500€ Vendu par la SVV ADJUGE , Frais de vente 24% TTC



**Lot n° 55.2**

Environ 8 Planches en chêne (Environ en cm H3,30 X L41 X Ep 4,5 / H3,80 X L44 X Ep 3 / H3,80 X L43 X Ep3 / H3,15 X L38 X Ep3 / H3,15 x L38 X Ep3 / H2,91 X L38 X Ep3 / H3,31 x L48 X Ep 3) Mise à prix : 450€ Vendu par la SVV ADJUGE , Frais de vente 24% TTC



**Lot n° 56**

Carton de grosses gaines + 1 Caisse flexibles PVC Mise à prix : 20€ Vendu par la SVV ADJUGE , Frais de vente 24% TTC



**Lot n° 57**

Lot comprenant : 8 Portes sur la mezzanine, diverses Planches parquets et diverses Planches sur la partie gauche, 1 Encadrement de fenêtre PVC blanc, Boîtage pour volet roulant et 1 Porte, 1 Porte et une double Porte au Rdc, divers Encadrements de fenêtre, vitrages Mise à prix : 40€ Vendu par la SVV ADJUGE , Frais de vente 24% TTC



**Lot n° 58**

6 Travées d'Etagères bois + divers Morceaux de métal et PVC Mise à prix : 30€ Vendu par la SVV ADJUGE , Frais de vente 24% TTC



**Lot n° 59**

Machine à coudre SINGER Mise à prix : 10€ Vendu par la SVV ADJUGE , Frais de vente 24% TTC



**Lot n° 60**

1 Chaise enfant, 1 Chaise haute, 1 Table de salon démontée, 1 Etagère bois, Petit bureau écolier, 2 Horloges Mise à prix : 30€ Vendu par la SVV ADJUGE , Frais de vente 24% TTC



**Lot n° 61**

Lot comprenant : 1 Canapé, 2 Fauteuils anciens, 1 Table en bois, 1 Buffet, 1 Sommier double, 1 Sommier simple, 1 Plaque 4 feux gaz, 1 Meuble avec double vasque, 1 Evier, 1 Bar plateau en chêne, 4 Chaises en paille Mise à prix : 40€ Vendu par la SVV ADJUGE , Frais de vente 24% TTC



**Lot n° 61.1**

1 Alcatel Mise à prix : 10€ Vendu par la SVV ADJUGE , Frais de vente 24% TTC



**Lot n° 62**

3 vélos MBK et Motobecane Mise à prix : 30€ Vendu par la SVV ADJUGE , Frais de vente 24% TTC



**Lot n° 63**

Lot comprenant : 1 Etabli, 1 Etagère garnie de peintures et vernis, mastics, détergents, 1 Poubelle PVC garnie de bocaux et vernis JACQUELIN Mise à prix : 30€ Vendu par la SVV ADJUGE , Frais de vente 24% TTC



**Lot n° 64**

2 Etagères double face sur 7 niveaux + 1 de 8 étagères Mise à prix : 20€ Vendu par la SVV ADJUGE , Frais de vente 24% TTC



**Lot n° 65**

2 Tables 2 niveaux sur roulettes Mise à prix : 10€ Vendu par la SVV ADJUGE , Frais de vente 24% TTC



**Lot n° 66**

5 Chariots d'environ 4 m Mise à prix : 30€ Vendu par la SVV ADJUGE , Frais de vente 24% TTC



**Lot n° 67**

3 Cuves de 1000 L + 1 Bidon bleu d'environ 210 L Mise à prix : 100€ Vendu par la SVV ADJUGE , Frais de vente 24% TTC



**Lot n° 68**

Broyeur de branches VIKING GE420 Mise à prix : 100€ Vendu par la SVV ADJUGE, Frais de vente 24% TTC



**Lot n° 69**

Surpresseur de pompe Energer 20 L, débit max 3600 Lh Mise à prix : 50€ Vendu par SVV ADJUGE, Frais de vente 24% TTC



**Lot n° 70**

Pompe de surface STERWINS SP900S, modèle XKJ-913SA Mise à prix : 30€ Vendu par la SVV ADJUGE, Frais de vente 24% TTC



**Lot n° 71**

2 Pompes de bassin Oase Living Water et Sontmay UBBINK Mise à prix : 40€ Vendu par la SVV ADJUGE, Frais de vente 24% TTC



**Lot n° 72**

Lot comprenant : 5 Poubelles PVC noir, 4 Jardinières PVC, Tuyaux d'arrosage divers, Toile, 3 Poteaux, 15 Poteaux de grillage, 10 Pieds, divers rouleaux de grillage, 1 Tige Jardinière, 1 Toboggan Mise à prix : 20€ Vendu par la SVV ADJUGE, Frais de vente 24% TTC





**Lot n° 73**

Fontaine blanche, 2 Vasques Déclarés neufs Mise à prix : 40€ Vendu par la SVV ADJUGE,  
Frais de vente 24% TTC



**Lot n° 74**

1 Bassin PVC noir (environ 193 X 130) IR-SIII UBBINK Déclaré neuf Mise à prix : 50€  
Vendu par la SVV ADJUGE, Frais de vente 24% TTC



**Lot n° 75**

2 Bassins (1 de 500 L et 1 de 150 L) Déclarés neufs Mise à prix : 60€ Vendu par la SVV  
ADJUGE, Frais de vente 24% TTC



**Lot n° 76**

1 Remorque (160 X 150), pas immatriculée Mise à prix : 100€ Vendu par la SVV ADJUGE,  
Frais de vente 24% TTC



**Lot n° 77**

24 Tréteaux et leur planche Mise à prix : 25€ Vendu par la SVV ADJUGE, Frais de vente  
24% TTC



**Lot n° 78**

Diverses Planches, Bastaing, Bois de chauffage Mise à prix : 50€ Vendu par la SVV  
ADJUGE, Frais de vente 24% TTC



**Lot n° 79**

Lot comprenant : 1 Table de dessinateur, 1 Bureau, 2 Armoires bois, 1 Meuble bas avec tiroir, 1 Classeur 3 tiroirs, 1 Armoire métal Mise à prix : 40€ Vendu par la SVV ADJUGE, Frais de vente 24% TTC

# CONDITIONS GÉNÉRALES DE VENTE

## SVV ADJUGE

### Déroulement de la vente

Le commissaire-priseur, dans l'intérêt du vendeur, établit les lots de la manière qu'il juge utile. Il se réserve aussi la faculté de retirer de la vente tous les objets qu'il considérera n'avoir pas atteint un prix suffisant, sans avoir à motiver le retrait.

La vente est conduite en Euros. Les montants annoncés sont hors frais.

### Adjudication

Les enchères publiques sont ouvertes à toute personne majeure possédant sa pleine capacité juridique. L'enchère est portée sur un lot, soit à haute voix, soit par signe, soit via le « live » et est remportée par le plus offrant et dernier enchérisseur. Le simple fait de porter une enchère engage l'enchérisseur ; si aucune enchère supérieure n'est portée après lui, le lot lui est adjugé.

L'adjudicataire est tenu de déclarer son nom et adresse aussitôt l'adjudication prononcée.

Lorsque deux ou plusieurs enchérisseurs ont simultanément porté une enchère équivalente sur le même objet et le réclament après le prononcé du mot « Adjugé », ledit objet est immédiatement remis en vente au prix proposé par les enchérisseurs et chaque personne présente est admise à enchérir à nouveau.

L'objet disputé sera alors adjugé à nouveau au plus offrant et dernier enchérisseur.

### Vente en live

Certaines ventes sont accessibles en live sur le site [www.interencheres.com](http://www.interencheres.com).

Le commissaire-priseur se réserve le droit de demander des informations complémentaires avant de valider les inscriptions des potentiels acquéreurs pour enchérir en ligne. Toute enchère en ligne sera considérée comme un engagement irrévocable d'achat.

L'adjudicataire en ligne autorise le commissaire-priseur à utiliser les informations de carte de crédit pour procéder au paiement, partiel ou total, de ses acquisitions y compris les frais à la charge de l'acheteur éventuellement majorés comme susmentionnés.

Les lots hors véhicules vendus en live sur [www.interencheres.com](http://www.interencheres.com) sont assortis de frais de live de 3%HT soit 3.60%TTC.

Les véhicules vendus en live sur [www.interencheres.com](http://www.interencheres.com) sont assortis de frais de live de 40€HT soit 48€TTC par véhicule.

Le commissaire-priseur ne peut être tenu responsable en cas d'incidents techniques sur le live.

Le fait d'avoir validé les conditions générales de vente en cliquant emporte l'acceptation de celles-ci ainsi que l'acceptation des frais.

Les seules données personnelles collectées sont celles qui seront transmises volontairement lors de la création du compte.

Les informations recueillies font l'objet d'un traitement informatique destiné exclusivement à un usage interne et au bon fonctionnement du compte client de l'enchérisseur.

Conformément à la loi 'informatique et libertés' du 6 janvier 1978 modifiée en 2004, l'enchérisseur bénéficie d'un droit d'accès et de rectification aux informations qui le concerne, qu'il peut exercer en s'adressant à : [contact@cprennes.com](mailto:contact@cprennes.com)

Il peut également, pour des motifs légitimes, s'opposer au traitement des données le concernant.

### Frais, TVA et exportation

Les frais de vente en sus des enchères sur chaque lot sont annoncés dans les publicités et lors de l'annonce par le commissaire-priseur des conditions de vente.

La vente a lieu TTC. La TVA est comprise dans le prix d'adjudication. Lorsque le bien n'est pas soumis à la TVA, la vente se fait sans TVA récupérable.

S'agissant des véhicules, ils sont assortis, en sus des frais de vente, d'un forfait de 120€ TTC comprenant le contrôle technique, la mise à disposition du véhicule et les frais de dossier.

L'adjudicataire qui souhaite exporter doit signaler, immédiatement après la vente, son intention d'exporter.

Pour les lots vendus à l'export ou nécessitant des formalités douanières particulières, il revient à l'adjudicataire de prendre toutes dispositions pour réaliser ou faire réaliser par un transitaire les formalités d'exportation.

L'exportation des lots hors du territoire communautaire devra avoir lieu avant la fin du troisième mois suivant celui au cours duquel la vente a été effectuée.

Le remboursement de la TVA se fera uniquement par virement et sur présentation du EX1. Attention : Tout EX1 mentionnant un EUR1, devra être accompagné d'un certificat de conformité justifiant la déclaration d'origine préférentielle qui reste à la charge de l'adjudicataire. Sans ce document, la TVA ne pourra pas être remboursée.

L'acheteur particulier achetant un lot pour l'exportation a l'obligation de se présenter à un transitaire dans un délai de 4 jours après la vente. Dans ce délai de 4 jours :

- L'acheteur particulier doit se présenter à un transitaire (au-delà de ce délai : aucune modification ne sera faite),

- La facture sera annulée et faite en HT ou TTC au nom du transitaire (avec les pièces justifiant du respect de son contingent d'achat si règlement en HT),
- Le règlement doit se faire par le transitaire qui fournit extrait K-bis, n° de TVA intracommunautaire, pièces d'identité du gérant.
- Le transitaire fera de son côté le nécessaire auprès de l'acheteur particulier et du centre des impôts dont il dépend pour les formalités d'exportation et le remboursement de la TVA.

Tout acquéreur de l'Union européenne, assujetti à la TVA, doit, au moment de la vente, indiquer son numéro d'identification en vue d'une livraison intra-communautaire dès l'adjudication prononcée et justifier de l'expédition vers l'autre état membre dans un délai de 2 mois après l'adjudication.

Le commissaire de justice décline toute responsabilité sur les conséquences juridiques et fiscales d'une fausse déclaration de l'acquéreur.

Dans tous les cas, l'acquéreur devra acquitter la TVA le jour de la vente.

Le commissaire-priseur étant mandataire agissant pour le compte du vendeur, c'est le vendeur de l'objet taxé qui est seul responsable de la déclaration et du paiement de la TVA auprès des autorités fiscales compétentes.

## Changement de nom

Aucun changement de nom ne sera effectué.

Toute personne, mandatée pour acheter pour le compte d'une société ou d'une personne, doit présenter avant la vente :

- Mandat
- Pièce d'identité du mandataire
- Pour les mandants « société » : Kbis et 2 pièces d'identité du représentant légal
- Pour les mandants « personne » : 2 pièces d'identité
- Moyen de paiement au nom du mandant

## Règlement

La vente est faite exclusivement au comptant, sur présentation de deux pièces d'identité, attestation de solvabilité bancaire et extrait Kbis de moins de 3 mois pour les professionnels.

Le règlement peut s'effectuer par :

- Carte bancaire
- Virement swift, tous frais à la charge du donneur d'ordre (après validation préalable de nos services)
- Chèque de banque
- Chèque ordinaire assorti d'une lettre accreditive de banque

(Modèle de lettre accreditive : « Nous, nom de la banque, certifions que le chèque n° X émis par la société nom de votre société, d'un montant de xx€ remis à la SCP Gauducheau-Jézéquel, lors de la vente du ..., sera honoré à sa présentation. » Cette lettre doit être rédigée sur papier à en-tête de la banque, avec le cachet de la banque et sans date limitative) - Aucun crédoc n'est accepté en direct. Obligation pour les acquéreurs de s'adresser à un transitaire.

A défaut de paiement comptant, l'objet impayé pourra être remis en vente immédiatement selon la procédure de folle enchère, sans mise en demeure ni aucune formalité de justice, aux risques et périls de l'adjudicataire fol enchérisseur. Ce dernier sera tenu de la différence entre son prix d'adjudication et celui de la revente sur folle enchère, sans pouvoir prétendre à l'excédent s'il existe, cet excédent revenant au vendeur.

L'officier public sera seul appréciateur des cas de folle enchère.

En cas de règlement par chèque, si celui-ci n'est pas honoré, la procédure de folle enchère pourra, après notification au débiteur et une mise en demeure, être poursuivie lors de la prochaine adjudication.

## Impayés et litiges

Tout bordereau d'adjudication demeuré impayé ou ayant fait l'objet d'un retard de paiement est susceptible d'inscription au Fichier des restrictions d'accès aux ventes aux enchères (« Fichier TEMIS ») mis en œuvre par la société Commissaires-Priseurs Multimédia (CPM), société anonyme à directoire, ayant son siège social sis à (75009) Paris, 37 rue de Châteaudun, immatriculée au registre du commerce et des sociétés de Paris sous le numéro 437 868 425. Le Fichier TEMIS peut être consulté par toutes les structures de vente aux enchères opérant en France abonnées à ce service. La liste des abonnés au Service TEMIS est consultable sur le site [www.interencheres.com](http://www.interencheres.com), menu « Acheter aux enchères », rubrique « Les commissaires-priseurs ». L'inscription au Fichier TEMIS pourra avoir pour conséquence de limiter la capacité d'enchérir de l'enchérisseur auprès des Professionnels Abonnés au service TEMIS. Elle entraîne par ailleurs la suspension temporaire de l'accès au service « Live » de la plateforme [www.interencheres.com](http://www.interencheres.com) gérée par CPM, conformément aux conditions générales d'utilisation de cette plateforme.

Le délai de prescription est de 5 ans à compter du jour d'adjudication.

En cas de litige, tout adjudicataire peut saisir le Commissaire du Gouvernement auprès du Conseil des Maisons de Vente.

## Cas particuliers

Le commissaire-priseur annonce que tous les matériels qui ne seraient pas conformes à la législation en vigueur et à la réglementation du travail sont réputés être vendus pour pièces, à charge pour les acquéreurs de les mettre aux normes avant toute éventuelle utilisation.

Les marchandises périmées sont vendues à charge de destruction et il appartient à l'acheteur de contrôler qu'elles répondent aux conditions d'hygiène et de santé légales en vigueur.

Les véhicules sont vendus en l'état avec un certificat de vente, la fiche d'identification ou la carte grise étant expédiées sous 15 jours à réception du règlement total. Ils sont assortis, en sus des frais légaux, d'un forfait de 120€ TTC comprenant le contrôle technique, la mise à

disposition et les frais de dossier. L'adjudicataire doit souscrire une assurance automobile préalable afin de pouvoir circuler et se soumettre à toutes les lois permettant le roulage, notamment en ce qui concerne l'état mécanique et l'état des pneus.

Les véhicules présentant une défaillance critique sur le contrôle technique ne peuvent être vendus qu'à des professionnels de l'automobile.

## Ordres d'achat

Si vous ne pouvez pas être présent lors de la vente, vous pouvez participer à la vente en live et laisser des ordres d'achat sur Interenchères ou en contactant l'étude au 02 30 96 36 33 ainsi que par mail à [contact@cprennes.com](mailto:contact@cprennes.com)

Le commissaire-priseur se réserve le droit d'exécuter les ordres d'achat qui lui sont confiés.

Le commissaire-priseur ne peut être considéré comme responsable pour avoir manqué d'exécuter un ordre par erreur ou pour toute autre cause.

L'étude ne se charge pas des expéditions.

## Enlèvement des lots

Le transfert de propriété est réalisé de plein droit dès le prononcé du mot « Adjugé ».

L'adjudicataire est totalement et exclusivement responsable des opérations d'enlèvement, de chargement, et de transport des biens adjugés.

En aucun cas la responsabilité de la société de ventes volontaires ne pourra être recherchée à ces titres.

Il est rappelé que les adjudicataires sont également responsables des dommages causés ou subis lors de l'enlèvement des lots, à savoir les dommages corporels s'ils se blessent eux-mêmes ou une autre personne, ainsi que les dommages causés aux lots des autres adjudicataires et à l'immeuble.

Les lots doivent être pris dès la fin de la vente après paiement complet du bordereau.

Pour les acheteurs en live et les acheteurs ne pouvant pas tout emporter à la fin de la vente, les modalités d'enlèvement sont définies à l'avance par la société de ventes volontaires, indiquées dans la publicité de la vente et rappelées lors de l'annonce des conditions de vente.

L'étude n'assure aucune expédition des lots. L'acquéreur peut mandater le transporteur de son choix.

La société de ventes volontaires ne peut être tenue pour responsable en cas de retard, d'avarie, de dégradation ou de perte du bien lors du transport.

L'acquéreur en supporte le coût, et en prend l'entière responsabilité.

Il lui appartient de respecter l'ensemble des préconisations, conseils et indications du transporteur, notamment lors de la réception, sous peine d'être privé de tout recours contre ce transporteur et de toute indemnisation.

Dans le cas où un acheteur ne viendrait pas chercher ses lots dans le cadre des modalités annoncées, ceux-ci seront transportés à ses frais à notre dépôt. Si les lots ne sont pas récupérés dans les 8 jours suivant ce transport, des frais de gardiennage de 40€HT/jour/lot et de gestion de dossier de 150€HT/lot seront facturés à l'adjudicataire.