

# BEAU MATERIEL FABRICATION DE PIZZAS

9 RUE HÉLÈNE BOUCHER

**À THORIGNE-FOUILLARD (35235)**

**Le Mercredi 8 Octobre 2025**

**A 10H00**



**Lot n° 1**

2 Balances PROCOOKER S9260, 30Kg, 3 alimentations Mise à prix : 80€



**Lot n° 2**

2 Balances PROCOOKER S9260, 30 Kg, 3 alimentations Mise à prix : 80€



**Lot n° 3**

Réchaud induction SARO Mise à prix : 40€



**Lot n° 4**

Robot plongeant ROBOT COUPE 450 ULTRA Mise à prix : 250€



**Lot n° 5**

Robot multifonction ROBOT COUPE CL50 Mise à prix : 350€



**Lot n° 6**

Balance SERENITE S601 300KG Mise à prix : 250€



**Lot n° 7**

Stérilisateur de couteaux ARM Mise à prix : 40€



**Lot n° 8**

Imprimante étiquettes BROTHER, Dérouleur de film étirable Mise à prix : 40€



**Lot n° 9**

Etagère galvanisée 4 niveaux, Ensemble de bacs gastro, couvercles, ustensiles de cuisine, supports de plaque Mise à prix : 60€



**Lot n° 10**

Chariot inox HUPFER 2 plateaux 103 x 62 x 96cm (dimensions données à titre indicatif)  
Mise à prix : 40€



**Lot n° 11**

Chariot inox HUPFER 2 plateaux 103 x 62 x 96cm (dimensions données à titre indicatif)  
Mise à prix : 40€



**Lot n° 12**

Chariot inox HUPFER 2 plateaux 103 x 62 x 96cm (dimensions données à titre indicatif)  
Mise à prix : 40€



**Lot n° 13**

Chariot inox HUPFER 2 plateaux 103 x 62 x 96cm (dimensions données à titre indicatif)  
Mise à prix : 40€



**Lot n° 14**

Chariot inox L2G 1 plateau 124 x 60 x 100cm (dimensions données à titre indicatif) Mise à prix : 40€



**Lot n° 15**

Table inox roulante avec plateau d'entrejambe 100 x 70 x 90cm (dimensions données à titre indicatif) Mise à prix : 80€



**Lot n° 16**

Table inox roulante avec plateau d'entrejambe 100 x 70 x 90cm (dimensions données à titre indicatif) Mise à prix : 80€





**Lot n° 17**

Table inox roulante avec plateau d'entrejambe 120 x 60 x 90cm (dimensions données à titre indicatif) Mise à prix : 80€



**Lot n° 18**

Table inox roulante avec plateau d'entrejambe 180 x 70 x 90cm (dimensions données à titre indicatif) Mise à prix : 80€



**Lot n° 19**

Table inox roulante avec plateau d'entrejambe 180 x 70 x 90cm (dimensions données à titre indicatif) Mise à prix : 80€



**Lot n° 20**

Table inox roulante avec plateau d'entrejambe 180 x 70 x 90cm (dimensions données à titre indicatif) Mise à prix : 80€



**Lot n° 21**

Table inox roulante avec plateau d'entrejambe 180 x 70 x 90cm (dimensions données à titre indicatif) Mise à prix : 80€



**Lot n° 22**

Table inox roulante avec plateau d'entrejambe 180 x 70 x 90cm (dimensions données à titre indicatif) Mise à prix : 80€





**Lot n° 23**

Table inox roulante avec plateau d'entrejambe 180 x 70 x 90cm (dimensions données à titre indicatif) Mise à prix : 80€



**Lot n° 24**

Table inox 6 roulettes avec plateau d'entrejambe 200 x 80 x 90cm (dimensions données à titre indicatif) Mise à prix : 120€



**Lot n° 25**

Table inox 6 roulettes avec plateau d'entrejambe 200 x 80 x 90cm (dimensions données à titre indicatif) Mise à prix : 120€



**Lot n° 26**

Table inox avec dossier et plateau d'entrejambe 160 x 70 x 90cm (dimensions données à titre indicatif) Mise à prix : 100€



**Lot n° 27**

Table inox avec dossier et plateau d'entrejambe 160 x 70 x 90cm (dimensions données à titre indicatif) Mise à prix : 100€



**Lot n° 28**

Table inox DORAMETAL avec dossier et plateau d'entrejambe 2 tiroirs, ouvre-boite manuel, 200 x 70 x 90cm (dimensions données à titre indicatif) Mise à prix : 120€





**Lot n° 29**

Plonge inox DORAMETAL simple bac avec douchette, dossier et plateau d'entrejambe 200 x 70 x 90cm (dimensions données à titre indicatif) (Obligation de mettre un bouchon à l'arrivée d'eau) Mise à prix : 120€



**Lot n° 30**

Plonge inox DORAMETAL double bac avec dossier et plateau d'entrejambe, 8 pieds 240 x 70 x 90cm (dimensions données à titre indicatif) (Obligation de mettre un bouchon à l'arrivée d'eau) Mise à prix : 80€



**Lot n° 31**

Plonge inox DORAMETAL double bac avec douchette, dossier et plateau d'entrejambe 200 x 70 x 90cm (dimensions données à titre indicatif) (Obligation de mettre un bouchon à l'arrivée d'eau) Mise à prix : 80€



**Lot n° 32**

Plonge inox DORAMENTAL simple bac L:75 x P:70 x H:90 (Dimensions données à titre indicatif) (Obligation de mettre un bouchon à l'arrivée d'eau) Mise à prix : 70€



**Lot n° 33**

Lave-main inox L2G, commande fémorale (Obligation de mettre un bouchon à l'arrivée d'eau) Mise à prix : 40€



**Lot n° 34**

Lave main inox L2G, commande fémorale (Obligation de mettre un bouchon à l'arrivée d'eau) Mise à prix : 40€



**Lot n° 35**

Lave main inox L2G, commande fémorale (Obligation de mettre un bouchon à l'arrivée d'eau) Mise à prix : 40€



**Lot n° 36**

Lave-main inox L2G à commande fémorale (Obligation de mettre un bouchon à l'arrivée d'eau) Mise à prix : 40€



**Lot n° 37**

2 Stations de lavage (quai de chargement) Désinsectiseur Obligation de mettre des bouchons aux arrivées d'eau Mise à prix : 150€



**Lot n° 38**

Station de lavage (zone pétrin), Distributeur produit détergent Obligation de mettre des bouchons aux arrivées d'eau Mise à prix : 80€



**Lot n° 39**

Station de lavage, Désinsectiseur (zone four) Obligation de mettre des bouchons aux arrivées d'eau Mise à prix : 80€



**Lot n° 40**

2 Stations de lavage, Désinsectiseur (zone garnissage) Obligation de mettre des bouchons aux arrivées d'eau Mise à prix : 150€



**Lot n° 41**

Station lave-vaisselle détergent (Obligation de mettre des bouchons aux arrivées d'eau)  
Mise à prix : 30€



**Lot n° 42**

Lave-batterie SMEG type 4032-16 modèle HTY625DH Achetée 7200€ TTC en 03/2024  
Attention au démontage : Obligation de mettre un bouchon et wagos Mise à prix : 2000€



**Lot n° 43**

Cellule de surgélation ATT 05, bâti inox, 10/2022 Mise à prix : 400€



**Lot n° 44**

Plancha double électrique, bâti inox, 380V, 9600W, Achetée 4800€ TTC en 03/2024 Mise à prix : 1000€



**Lot n° 45**

Laminoin MECNOSUD modèle SB500PM70, de 2022, numéro de série 2201488 Acheté 4080€ TTC en 03/2024 Mise à prix : 2000€



**Lot n° 46**

Pétrin MECNOSUD basculant, sur vérin, modèle SPRS250 cuve capacité 250kg versant, de 2022, numéro de série 2207029, Achetée 20 640€ TTC en 03/2024 Mise en sécurité électrique obligatoire au démontage avec wagos ou dominos Mise à prix : 4000€



**Lot n° 47**

Diviseuse MECNOSUD modèle DVB90-100, de 2022, numéro de série 2201536, Avec trémie d'approvisionnement supplémentaire Achat 16 200€ TTC en 03/2024 Mise en sécurité électrique obligatoire au démontage avec wagos ou dominos Mise à prix : 2000€



**Lot n° 48**

Bouleuse PASTALINE type ARROT KALI S numéro de série 174814 de 04/ 2022 Mise à prix : 1500€



**Lot n° 49**

Ensemble de cuisson : - Four à pizza à convoyeur RINALDI SUPERFORNI modèle STN82/150, de 2022, numéro de série 22/016/004, Acheté 43 200€ TTC en 03/2024 - Tapis d'enfournement RINALDI modèle ATS-SNAC 82/250, de 2022, numéro de série 22/016/014 Acheté 10 800€ TTC en 03/2024 - Tapis de défournement RINALDI modèle snas82/250B Acheté 9600€ TTC en 03/2024 Attention au démontage : obligation de mise en sécurité électrique avec wagos ou dominos Mise à prix : 3500€

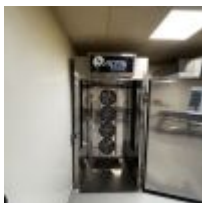

**Lot n° 50**

Chambre de surgélation ACFRI, capacité 2 échelles, modèle CSP2/CDE/SG, de 2023, numéro de série JJ0833 Achetée 11 100€ TTC, 09/2024. Attention au démontage : mise en sécurité électrique obligatoire avec wagos ou dominos. Obligation de mettre bouchons aux arrivées d'eau Mise à prix : 2500€



**Lot n° 51**

Chambre de surgélation ACFRI, capacité 2 échelles, modèle CSP2/CDE/SG, de 2023, numéro de série JJ0837 Achetée 11 100€ TTC, 09/2024. Attention au démontage : mise en sécurité électrique obligatoire avec wagos ou dominos. Obligation de mettre des bouchons aux arrivées d'eau Mise à prix : 2500€



COMMISSAIRES-PRISEURS JUDICIAIRES  
**GAUDUCHEAU  
& ZEQUEL**

Lot n° 52



Table tournante pour préparation de pizzas APITECH 9 postes (6 postes garniture, 1 poste pesée, & poste sauce et 1 poste contrôle final), 2023, numéro de série SNTTPV1-54-0017, Equipée d'un logiciel de fonctionnement SMART LABO. Un abonnement auprès de FLDTECH sera nécessaire à son fonctionnement. Avec imprimante ZEBRA modèle ZD421  
Attention au démontage : mise en sécurité électrique obligatoire Mise à prix : 150€





**Lot n° 53**

Plieuse de boîte automatique APITECH de 2023 modèle SNPABV1-54-0017, avec stock de cartons à pizzas logotés "JUST QUEEN", Cadence de pliage 150 à 200 boîtes à l'heure. Achetée 29 160€ TTC en 03/2024 Stock d'interfaces de cuisson (environ 3500 pièces de diamètre 29cm). Mise à prix : 500€



**Lot n° 54**

Armoire froide positive/négative L2G GNH1410TNECO montants inox, n° série ST230360703GH141T010 Mise à prix : 800€



**Lot n° 55**

Armoire froide positive/négative L2G GNH1410TNECO montants inox, n° série ST2303600601H141010 Mise à prix : 800€



**Lot n° 56**

Armoire neutre DORAMETAL ouvrant par deux portes montants inox, 140 x 60 x 199 (dimensions données à titre indicatif) Mise à prix : 160€



**Lot n° 57**

Ensemble d'étagères galvanisées 4 niveaux : - 1 travée de 120 x 46cm, - 1 travée de 150 x 46cm, - 1 travée d'angle 150 x 46 x 200cm (dimensions données à titre indicatif) Mise à prix : 80€



**Lot n° 58**

Ensemble d'étagères galvanisées 4 niveaux avec 2 travées d'angle : 483 x 320 x 46cm et 174 x 176 x 46cm (dimensions données à titre indicatif) + Ensemble de plaques d'étagères et portants Mise à prix : 80€



**Lot n° 59**

Ensemble d'étagères galvanisées en U 4 niveaux : 490 x 385 x 46cm (dimensions données à titre indicatif) Mise à prix : 80€



**Lot n° 60**

Ensemble d'étagères galvanisées 4 plateaux : 278 x 344 x 278 x 134cm (dimensions données à titre indicatif) garni Mise à prix : 80€



**Lot n° 61**

Compresseur ATLAS COPCO modèle G5FF DE 2023 sur roulettes, 2687 Heures, Numéro de série ITJ761363, Acheté 9 480€ TTC en 03/2024 Lors du démontage, mise en sécurité électrique obligatoire Mise à prix : 2500€



**Lot n° 62**

4 Echelles inox HUPFER avec environ 20 grilles par échelle, 178 x 40 x 60cm (dimensions données à titre indicatif) Mise à prix : 400€



**Lot n° 63**

4 Echelles inox HUPFER avec environ 20 grilles par échelle, 178 x 40 x 60cm (dimensions données à titre indicatif) Mise à prix : 400€



**Lot n° 64**

6 Echelles inox HUPFER avec environ 20 grilles par échelle, 178 x 40 x 60cm (dimensions données à titre indicatif) Mise à prix : 600€



**Lot n° 65**

4 Echelles inox HUPFER 178 x 40 x 60cm (dimensions données à titre indicatif) Mise à prix : 400€



**Lot n° 66**

4 Echelles inox HUPFER 178 x 40 x 60cm (dimensions données à titre indicatif) Mise à prix : 400€



**Lot n° 67**

4 Echelles inox HUPFER 178 x 40 x 60cm (dimensions données à titre indicatif) Mise à prix : 400€



**Lot n° 68**

4 Echelles inox HUPFER, 178 x 40 x 60cm (dimensions données à titre indicatif) Mise à prix : 400€



**Lot n° 69**

4 Echelles inox HUPFER, 178 x 40 x 60cm (dimensions données à titre indicatif) Mise à prix : 400€



**Lot n° 70**

4 Echelles inox HUPFER, 178 x 40 x 60cm (dimensions données à titre indicatif) Mise à prix : 600€



**Lot n° 71**

3 Chariots à pizza inox (31 niveaux), modèle cornière Mise à prix : 100€



**Lot n° 72**

3 Chariots à pizza inox (31 niveaux), modèle cornière Mise à prix : 100€



**Lot n° 73**

3 Chariots à pizza inox (31 niveaux), modèle cornière Mise à prix : 100€



**Lot n° 74**

3 Chariots à pizza inox (31 niveaux), modèle cornière Mise à prix : 100€



**Lot n° 75**

3 Chariots à pizza inox (31 niveaux), modèle cornière Mise à prix : 100€



**Lot n° 76**

3 Chariots à pizza inox (31 niveaux), modèle cornière Mise à prix : 100€



**Lot n° 77**

3 Chariots à pizza inox (31 niveaux), modèle cornière Mise à prix : 100€



**Lot n° 78**

3 Chariots à pizza inox (31 niveaux), modèle cornière Mise à prix : 100€



**Lot n° 79**

3 Chariots à pizza inox (31 niveaux), modèle cornière Mise à prix : 100€



**Lot n° 80**

3 Chariots à pizza inox (31 niveaux), modèle cornière Mise à prix : 100€



**Lot n° 81**

3 Chariots à pizza inox (31 niveaux), modèle cornière Mise à prix : 100€



**Lot n° 82**

3 Chariots à pizza inox (31 niveaux) 2 modèles cornière, 1 modèle tige Mise à prix : 100€



**Lot n° 83**

3 Chariots à pizza inox (31 niveaux), modèle tige Mise à prix : 100€



**Lot n° 84**

3 Chariots à pizza inox (31 niveaux), modèle tige Mise à prix : 100€



**Lot n° 85**

3 Chariots à pizza inox (31 niveaux), modèle tige Mise à prix : 100€

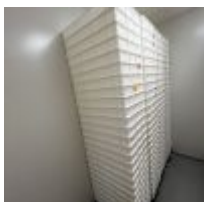

**Lot n° 86**

Ensemble de 100 bacs plastique repose pâtons GILAC, (Caisses pleines 15L empilables) 4 Supports rouleurs Mise à prix : 450€

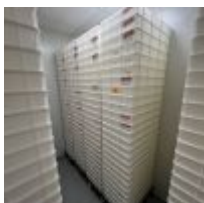

**Lot n° 87**

Ensemble de 100 bacs plastique repose pâtons GILAC, (Caisses pleines 15L empilables) 4 Supports rouleurs Mise à prix : 450€



**Lot n° 88**

Ensemble de 100 bacs plastique repose pâtons GILAC, (Caisses pleines 15L empilables) 4 Supports rouleurs Mise à prix : 450€



**Lot n° 89**

Ensemble de 100 bacs plastique repose pâtons GILAC, (Caisses pleines 15L empilables) 4 Supports rouleurs Mise à prix : 450€



**Lot n° 90**

Ensemble de 100 bacs plastique repose pâtons GILAC, (Caisses pleines 15L empilables) 4 Supports rouleurs Mise à prix : 450€



**Lot n° 91**

Ensemble de 100 bacs plastique repose pâtons GILAC, (Caisses pleines 15L empilables) 4 Supports rouleurs Mise à prix : 450€



**Lot n° 92**

Ensemble de 150 bacs plastique repose pâtons GILAC, (Caisses pleines 15L empilables) 6 Supports rouleurs Mise à prix : 650€



**Lot n° 93**

10 Boîtes de transport isotherme, capacité 10 pizzas dont 1 en carton complète et 9 couvercles Mise à prix : 100€



**Lot n° 93.01**

10 Boîtes de transport isotherme, capacité 10 pizzas dont 1 en carton complète et 9 couvercles Mise à prix : 100€



**Lot n° 93.02**

10 Boîtes des transport isotherme, capacité 10 pizzas avec 10 couvercles Mise à prix : 100€



**Lot n° 93.03**

10 Boîtes des transport isotherme, capacité 10 pizzas avec 10 couvercles Mise à prix : 100€



**Lot n° 93.04**

10 Boîtes des transport isotherme, capacité 10 pizzas avec 10 couvercles Mise à prix : 100€



**Lot n° 93.05**

10 Boîtes des transport isotherme, capacité 10 pizzas avec 10 couvercles Mise à prix : 100€



**Lot n° 93.06**

10 Boîtes des transport isotherme, capacité 10 pizzas avec 10 couvercles Mise à prix : 100€



**Lot n° 93.07**

10 Boîtes des transport isotherme, capacité 10 pizzas avec 10 couvercles Mise à prix : 100€



**Lot n° 93.08**

10 Boîtes des transport isotherme, capacité 10 pizzas avec 10 couvercles Mise à prix : 100€



**Lot n° 93.09**

10 Boîtes des transport isotherme, capacité 10 pizzas avec 10 couvercles Mise à prix : 100€



**Lot n° 93.1**

10 Boîtes des transport isotherme, capacité 10 pizzas avec 10 couvercles Mise à prix : 100€



**Lot n° 93.11**

10 Boîtes des transport isotherme, capacité 10 pizzas avec 10 couvercles Mise à prix : 100€



**Lot n° 93.12**

10 Boîtes des transport isotherme, capacité 10 pizzas avec 10 couvercles Mise à prix : 100€



**Lot n° 93.13**

10 Boîtes des transport isotherme, capacité 10 pizzas avec 10 couvercles Mise à prix : 100€



**Lot n° 93.14**

10 Boîtes des transport isotherme, capacité 10 pizzas avec 10 couvercles Mise à prix : 100€



**Lot n° 93.15**

10 Boîtes des transport isotherme, capacité 10 pizzas avec 10 couvercles Mise à prix : 100€



**Lot n° 93.16**

10 Boîtes des transport isotherme, capacité 10 pizzas avec 10 couvercles Mise à prix : 100€



**Lot n° 93.17**

10 Boîtes des transport isotherme, capacité 10 pizzas avec 10 couvercles Mise à prix : 100€



**Lot n° 93.18**

10 Boîtes des transport isotherme, capacité 10 pizzas avec 10 couvercles Mise à prix : 100€



**Lot n° 94**

9 Chariots porte-bacs alu Mise à prix : 360€



**Lot n° 95**

Roll grillagé Mise à prix : 40€



**Lot n° 97**

4 Etagères murales inox DORAMETAL, Dévidoir inox Mise à prix : 100€



**Lot n° 98**

2 Hottes aspirantes inox, avec système d'insufflation, 150 x 120 x 55cm environ, 2 variateurs ALVENE Attention : ne pas endommager le local et démonter jusqu'au système d'aspiration (sans les gaines). Mise en sécurité électrique obligatoire avec wagos ou dominos Mise à prix : 600€



**Lot n° 99**

Hotte aspirante bâti inox, 4 grilles, 40 x 100. H:46 environ, Eclairage et variateur Attention : ne pas endommager le local et démonter jusqu'au système d'aspiration (sans les gaines). Mise en sécurité électrique obligatoire avec wagos ou dominos Mise à prix : 200€



**Lot n° 100**

Lot d'environ 140 plaques caillebotis en polyéthylène, 50 x 50cm Mise à prix : 700€



**Lot n° 101**

Lot de 8 poubelles à pieds sur roulettes, Ensemble de balais, brosses et fournitures de ménage Mise à prix : 80€



**Lot n° 102**

Pupitre inox Mise à prix : 40€



**Lot n° 103**

Transpalette BINDER ET JENNY, 2.5T, 10/2022 Mise à prix : 100€



**Lot n° 104**

Plateforme WURTH Mise à prix : 70€



**Lot n° 105**

3 Marche pieds, Escabeau 5 marches, Echelle TUBESCA 2 brins Mise à prix : 80€



**Lot n° 106**

12 Extincteurs situés dans le laboratoire Mise à prix : 120€

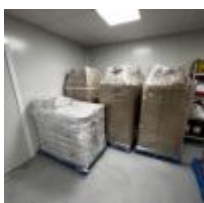

**Lot n° 107**

Stock alimentaire comprenant 4 palettes de farine SMART MIX soit 149 sacs environ de 25kg. (DLC 18/01/26) Mise à prix : 1000€

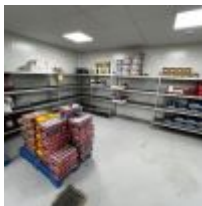

**Lot n° 108**

Stock alimentaire comprenant huile, sodas, confiserie, semoule, conserves. DLC ou DLUO non garanties. L'adjudicataire s'engage à se conformer aux dates limites de préemption avant toute utilisation ou commercialisation Mise à prix : 600€



**Lot n° 109.1**

Tablette SAMSUNG Galaxy Tab A8 avec fixation métal (mdp inconnu) Mise à prix : 60€



**Lot n° 110**

Ecran plat IYAMA, Tablette tactile SAMSUNG Imprimante HP, Coffre-fort HARTMAN, 2 Imprimantes à étiquettes ZEBRA ZD421, 5 Scanners ZEBRA, Monnayeur, Destructeur de papiers, Compteur de billets, Plastifieuse Mise à prix : 1000€

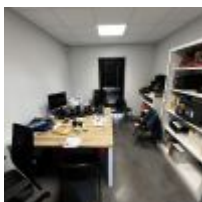

**Lot n° 111**

Armoire basse à dossiers suspendus, Armoire à dossiers suspendus, Table pliante, 5 Tables plateau stratifié façon bois, 14 Chaises plastique moulé, 2 Caissons assortis, 2 Chaises dactylo, 2 Chaises visiteur, Chaise pliante usagée Mise à prix : 250€



**Lot n° 112**

2 Aspirateurs WURTH, 1 chargeur et 1 batterie, Aspirateur industriel GHIBLI & WIRBEL, Chariot de ménage Mise à prix : 80€



**Lot n° 113**

Table plateau stratifié façon bois, Buffet stratifié blanc, Réfrigérateur congélateur PROLINE, Lave-linge PROLINE 2 Micro-ondes, Ensemble vaisselle ordinaire Mise à prix : 140€

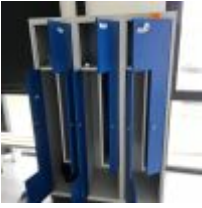

**Lot n° 114**

6 Armoires vestiaires 6 caissons Mise à prix : 250€

# CONDITIONS GÉNÉRALES DE VENTE

## SCP GAUDUCHEAU JEZEQUEL

### COMMISSAIRE DE JUSTICE

#### Déroulement de la vente

Les lots sont vendus « en l'état » sans aucune garantie de désignation, de qualité, de quantité, de taille et de contenance. Les indications fournies ne l'étant qu'à titre indicatif, aucune réclamation ne sera admise une fois l'adjudication prononcée. Le commissaire de justice, dans l'intérêt de la procédure, établit les lots de la manière qu'il juge utile. Il se réserve aussi la faculté de retirer de la vente tous les objets qu'il considérera n'avoir pas atteint un prix suffisant, sans avoir à motiver le retrait.

La vente est conduite en Euros. Les montants annoncés sont hors frais.

#### Adjudication

Les enchères publiques sont ouvertes à toute personne majeure possédant sa pleine capacité juridique. L'enchère est portée sur un lot, soit à haute voix, soit par signe, soit via le « live » et est remportée par le plus offrant et dernier enchérisseur. Le simple fait de porter une enchère engage l'enchérisseur ; si aucune enchère supérieure n'est portée après lui, le lot lui est adjugé.

L'adjudicataire est tenu de déclarer son nom et adresse aussitôt l'adjudication prononcée.

Lorsque deux ou plusieurs enchérisseurs ont simultanément porté une enchère équivalente sur le même objet et le réclament après le prononcé du mot « Adjugé », ledit objet est immédiatement remis en vente au prix proposé par les enchérisseurs et chaque personne présente est admise à enchérir à nouveau.

L'objet disputé sera alors adjugé à nouveau au plus offrant et dernier enchérisseur.

#### Vente en live

Certaines ventes sont accessibles en live sur le site [www.interencheres.com](http://www.interencheres.com).

Le commissaire de justice se réserve le droit de demander des informations complémentaires avant de valider les inscriptions des potentiels acquéreurs pour enchérir en ligne. Toute enchère en ligne sera considérée comme un engagement irrévocable d'achat.

L'adjudicataire en ligne autorise le commissaire de justice à utiliser les informations de carte de crédit pour procéder au paiement, partiel ou total, de ses acquisitions y compris les frais à la charge de l'acheteur éventuellement majorés comme susmentionnés.

Les lots judiciaires hors véhicules vendus en live sur [www.interencheres.com](http://www.interencheres.com) sont assortis de frais de live de 1%HT soit 1,20%TTC.

Les véhicules vendus en live sur [www.interencheres.com](http://www.interencheres.com) sont assortis de frais de live de 40€HT soit 48€TTC par véhicule.

Le commissaire de justice ne peut être tenu responsable en cas d'incidents techniques sur le live.

Le fait d'avoir validé les conditions générales de vente en cliquant emporte l'acceptation de celles-ci ainsi que l'acceptation des frais.

Les seules données personnelles collectées sont celles qui seront transmises volontairement lors de la création du compte de l'enchérisseur.

Les informations recueillies font l'objet d'un traitement informatique destiné exclusivement à un usage interne et au bon fonctionnement du compte client de l'enchérisseur.

Conformément à la loi 'informatique et libertés' du 6 janvier 1978 modifiée en 2004, l'enchérisseur bénéficie d'un droit d'accès et de rectification aux informations qui le concerne, qu'il peut exercer en s'adressant à : [contact@cprennes.com](mailto:contact@cprennes.com)

Il peut également, pour des motifs légitimes, s'opposer au traitement des données le concernant.

#### Frais, TVA et exportation

Les frais légaux en sus des enchères sont de 11,90% HT (14,28%TTC) sur chaque lot. La TVA de 20% est incluse dans le prix marteau et récupérable pour les assujettis.

La vente a lieu TTC. La TVA est comprise dans le prix d'adjudication. Lorsque le bien n'est pas soumis à la TVA, la vente se fait sans TVA récupérable.

S'agissant des véhicules, ils sont assortis, en sus des frais de 14,28% TTC, d'un forfait de 120€ TTC comprenant le contrôle technique, la mise à disposition du véhicule et les frais de dossier.

L'adjudicataire qui souhaite exporter doit signaler, immédiatement après la vente, son intention d'exporter.

Pour les lots vendus à l'export ou nécessitant des formalités douanières particulières, il revient à l'adjudicataire de prendre toutes dispositions pour réaliser ou faire réaliser par un transitaire les formalités d'exportation.

L'exportation des lots hors du territoire communautaire devra avoir lieu avant la fin du troisième mois suivant celui au cours duquel la vente a été effectuée.

Le remboursement de la TVA se fera uniquement par virement et sur présentation du EX1. Tout EX1 mentionnant un EUR1, devra être accompagné d'un certificat de conformité justifiant la déclaration d'origine préférentielle qui reste à la charge de l'adjudicataire. Sans ce document, la TVA ne pourra pas être remboursée.

L'acheteur particulier achetant un lot pour l'exportation a l'obligation de se présenter à un transitaire dans un délai de 4 jours après la vente. Dans ce délai de 4 jours :

- L'acheteur particulier doit se présenter à un transitaire (au-delà de ce délai : aucune modification ne sera faite),
- La facture sera annulée et faite en HT ou TTC au nom du transitaire (avec les pièces justifiant du respect de son contingent d'achat si règlement en HT),
- Le règlement doit se faire par le transitaire qui fournit extrait K-bis, n° de TVA intracommunautaire, pièces d'identité du gérant.
- Le transitaire fera de son côté le nécessaire auprès de l'acheteur particulier et du centre des impôts dont il dépend pour les formalités d'exportation et le remboursement de la TVA.

Tout acquéreur de l'Union européenne, assujetti à la TVA, doit, au moment de la vente, indiquer son numéro d'identification en vue d'une livraison intra-communautaire dès l'adjudication prononcée et justifier de l'expédition vers l'autre état membre dans un délai de 2 mois après l'adjudication.

Le commissaire de justice décline toute responsabilité sur les conséquences juridiques et fiscales d'une fausse déclaration de l'acquéreur.

Dans tous les cas, l'acquéreur devra acquitter la TVA le jour de la vente.

Le commissaire de justice étant mandataire agissant pour le compte du vendeur, c'est le vendeur de l'objet taxé qui est seul responsable de la déclaration et du paiement de la TVA auprès des autorités fiscales compétentes.

## Changement de nom

Aucun changement de nom ne sera effectué.

Toute personne, mandatée pour acheter pour le compte d'une société ou d'une personne, doit présenter avant la vente :

- Mandat
- Pièce d'identité du mandataire
- Pour les mandants « société » : Kbis et 2 pièces d'identité du représentant légal
- Pour les mandants « personne » : 2 pièces d'identité
- Moyen de paiement au nom du mandant

## Règlement

La vente est faite exclusivement au comptant, sur présentation de deux pièces d'identité, attestation de solvabilité bancaire et extrait Kbis de moins de 3 mois pour les professionnels.

Le règlement peut s'effectuer par :

- Carte bancaire
- Virement swift, tous frais à la charge du donneur d'ordre (après validation préalable de nos services)
- Chèque de banque
- Chèque ordinaire assorti d'une lettre accréditive de banque

(Modèle de lettre accréditive : « Nous, nom de la banque, certifions que le chèque n° X émis par la société nom de votre société, d'un montant de xx€ remis à la SCP Gauducheau-Jézéquel, lors de la vente du ..., sera honoré à sa présentation. » Cette lettre doit être rédigée sur papier à en-tête de la banque, avec le cachet de la banque et sans date limitative) - Aucun crédoc n'est accepté en direct. Obligation pour les acquéreurs de s'adresser à un transitaire.

A défaut de paiement comptant, l'objet impayé pourra être remis en vente immédiatement selon la procédure de folle enchère, sans mise en demeure ni aucune formalité de justice, aux risques et périls de l'adjudicataire fol enchérisseur. Ce dernier sera tenu de la différence entre son prix d'adjudication et celui de la revente sur folle enchère, sans pouvoir prétendre à l'excédent s'il existe, cet excédent revenant au vendeur.

L'officier public sera seul appréciateur des cas de folle enchère.

En cas de règlement par chèque, si celui-ci n'est pas honoré, la procédure de folle enchère pourra, après notification au débiteur et une mise en demeure, être poursuivie lors de la prochaine adjudication.

## Impayés et litiges

Tout bordereau d'adjudication demeuré impayé ou ayant fait l'objet d'un retard de paiement est susceptible d'inscription au Fichier des restrictions d'accès aux ventes aux enchères (« Fichier TEMIS ») mis en œuvre par la société Commissaires-Priseurs Multimédia (CPM), société anonyme à directoire, ayant son siège social sis à (75009) Paris, 37 rue de Châteaudun, immatriculée au registre du commerce et des sociétés de Paris sous le numéro 437 868 425. Le Fichier TEMIS peut être consulté par toutes les structures de vente aux enchères opérant en France abonnées à ce service. La liste des abonnés au Service TEMIS est consultable sur le site [www.interencheres.com](http://www.interencheres.com), menu « Acheter aux enchères », rubrique « Les commissaires-priseurs ». L'inscription au Fichier TEMIS pourra avoir pour conséquence de limiter la capacité d'enchérir de l'enchérisseur auprès des Professionnels Abonnés au service TEMIS. Elle entraîne par ailleurs la suspension temporaire de l'accès au service « Live » de la plateforme [www.interencheres.com](http://www.interencheres.com) gérée par CPM, conformément aux conditions générales d'utilisation de cette plateforme.

Le délai de prescription est de 5 ans à compter du jour d'adjudication.

## Cas particuliers

Le commissaire de justice annonce que tous les matériels qui ne seraient pas conformes à la législation en vigueur et à la réglementation du travail sont réputés être vendus pour pièces, à charge pour les acquéreurs de les mettre aux normes avant toute éventuelle utilisation.

Les marchandises périmées sont vendues à charge de destruction et il appartient à l'acheteur de contrôler qu'elles répondent aux conditions d'hygiène et de santé légales en vigueur.

Les véhicules sont vendus en l'état avec un certificat de vente, la fiche d'identification ou la carte grise étant expédiées sous 15 jours à réception du règlement total. Ils sont assortis, en sus des frais légaux, d'un forfait de 120€ TTC comprenant le contrôle technique, la mise à disposition et les frais de dossier. L'adjudicataire doit souscrire une assurance automobile préalable afin de pouvoir circuler et se soumettre à toutes les lois permettant le roulage, notamment en ce qui concerne l'état mécanique et l'état des pneus.

Lorsque le contrôle technique fait état d'une « Défaillance critique » le véhicule ne peut pas circuler, un enlèvement sur plateau est obligatoire. Les contre-visites indiquées par le contrôle technique doivent être réalisées dans les délais.

## Ordres d'achat

Si vous ne pouvez pas être présent lors de la vente, vous pouvez participer à la vente en live et laisser des ordres d'achat sur Interenchères ou en contactant l'étude au 02 30 96 36 33 ainsi que par mail à [contact@cprennes.com](mailto:contact@cprennes.com)

Le commissaire de justice se réserve le droit d'exécuter les ordres d'achat qui lui sont confiés.

Le commissaire de justice ne peut être considéré comme responsable pour avoir manqué d'exécuter un ordre par erreur ou pour toute autre cause.

L'étude ne se charge pas des expéditions.

## Enlèvement des lots

Le transfert de propriété est réalisé de plein droit dès le prononcé du mot « Adjugé ».

L'adjudicataire est totalement et exclusivement responsable des opérations d'enlèvement, de chargement, et de transport des biens adjugés.

En aucun cas la responsabilité du commissaire de justice ne pourra être recherchées à ces titres.

Il est rappelé que les adjudicataires sont également responsables des dommages causés ou subis lors de l'enlèvement des lots, à savoir les dommages corporels s'ils se blessent eux-mêmes ou une autre personne, ainsi que les dommages causés aux lots des autres adjudicataires et à l'immeuble.

Les lots doivent être pris dès la fin de la vente après paiement complet du bordereau.

Pour les acheteurs en live et les acheteurs ne pouvant pas tout emporter à la fin de la vente, les modalités d'enlèvement sont définies à l'avance par le commissaire de justice, indiquées dans la publicité de la vente et rappelées lors de l'annonce des conditions de vente.

L'étude n'assure aucune expédition des lots. L'acquéreur peut mandater le transporteur de son choix.

L'étude ne peut être tenu pour responsable en cas de retard, d'avarie, de dégradation ou de perte du bien lors du transport.

L'acquéreur en supporte le coût, et en prend l'entière responsabilité.

Il lui appartient de respecter l'ensemble des préconisations, conseils et indications du transporteur, notamment lors de la réception, sous peine d'être privé de tout recours contre ce transporteur et de toute indemnisation.

Dans le cas où un acheteur ne viendrait pas chercher ses lots dans le cadre des modalités annoncées, ceux-ci seront transportés à ses frais à notre dépôt. Si les lots ne sont pas récupérés dans les 8 jours suivant ce transport, des frais de gardiennage de 40€HT/jour/lot et de gestion de dossier de 150€HT/lot seront facturés à l'adjudicataire.