

CREDIT MUNICIPAL RENNES - FONDS D'ATELIER DE JACQUES PONCET (1921-2012)

21 LA BINTINAIS

À NOYAL-CHATILLON-SUR-SEICHE (35230)

Le Mardi 30 Septembre 2025

A 10H00



Lot n° 1

Jacques PONCET - Etude de paysage - graphite/papier - 39,5 x 32 cm - SBD - Mise à prix : 20€



Lot n° 2

Jacques PONCET - Etude de nu - graphite /papier - 32 x 39,7 cm - SBD - Mise à prix : 20€



Lot n° 3

Jacques PONCET - Etude de nu - 27 x 35,5 cm - SBD - Mise à prix : 20€



Lot n° 4

Jacques PONCET - Nu féminin de dos - graphite/papier - 30 x 40 cm - SBD - Mise à prix : 20€



Lot n° 5

Jacques PONCET - Etude de nu - graphite/papier - 27 x 35,5 cm - SBD - Mise à prix : 20€



Lot n° 6

Jacques PONCET - Etude de nu - graphite /papier - 34 x 26 cm- SBD - Mise à prix : 20€



Lot n° 7

Jacques PONCET - Etude de nu - graphite /papier - 27 x 35,5 cm - SBD - Mise à prix : 20€



Lot n° 8

Jacques PONCET - Etude de nu - graphite /papier - 32,2 x 44,3 cm - SBG - Mise à prix : 20€



Lot n° 9

Jacques PONCET - Du vent dans les arbres - gouache - 76 x 56,7 - SBG - Mise à prix : 20€



Lot n° 10

Jacques PONCET - Etude de nu - graphite/papier - 39,5 x 30 cm - SBG - Mise à prix : 20€



Lot n° 11

Jacques PONCET - Etude de nu - graphite/papier - 27 x 35,5 cm - SBG - Mise à prix : 20€



Lot n° 12

Jacques PONCET - Etude de nu - graphite/papier - 40 x 30 cm - SBD - Mise à prix : 20€



Lot n° 13

Jacques PONCET - Etude de nu - graphite/papier - 40 x 30 cm - SBG - Mise à prix : 20€



Lot n° 14

Jacques PONCET - Nu et autoportrait dans l'atelier - Aquarelle - 39,2 x 32 cm - SBD - Mise à prix : 20€



Lot n° 15

Jacques PONCET - Etude de nu - gouache - 48,9 x 31,2 cm - SBD - Mise à prix : 20€



Lot n° 16

Jacques PONCET - Femme pensive - gouache - 39,8 x 29,9 cm - SBD - Mise à prix : 20€



Lot n° 17

Jacques PONCET - Etude de nu - gouache - 29,8 x 39,8 cm - SBG - Mise à prix : 20€



Lot n° 18

Jacques PONCET - Modèle de nu dans l'atelier - gouache - 40,7 x 32,8 cm - SHG - Mise à prix : 20€



Lot n° 19

Jacques PONCET - Nu et plaine - aquarelle - 33,6 x 27 cm - SBG - Mise à prix : 20€



Lot n° 20

Jacques PONCET - Autoportrait de profil - aquarelle - 35,3 x 27 cm - SBD - Mise à prix : 20€



Lot n° 21

Jacques PONCET - Modèle de nu dans l'atelier - gouache aquarellée - 45,8 x 37,9 cm - SBD - Mise à prix : 20€



Lot n° 22

Jacques PONCET - Atelier - aquarelle - 35,4 x 27 cm - SBG - Mise à prix : 20€





Lot n° 23

Jacques PONCET - Modèle nus dans l'atelier - aquarelle - 40,8 x 32,8 cm - SBD - Mise à prix : 20€



Lot n° 24

Jacques PONCET - Autoportrait dans l'atelier - gouache aquarellée - 44 x 28,2 cm - SBD - Mise à prix : 20€



Lot n° 25

Jacques PONCET - Modèle nus dans l'atelier - aquarelle - 39,9 x 32 cm - SBG - Mise à prix : 20€



Lot n° 26

Jacques PONCET - Profil dans l'atelier - aquarelle - 39,3 x 32 cm - SBG - Mise à prix : 20€



Lot n° 27

Jacques PONCET - Mains, portrait, arbres - gouache aquarellée - 39,8 x 32 cm - SBG - Mise à prix : 20€



Lot n° 28

Jacques PONCET - Autoportrait en reflet - aquarelle - 35,4 x 27 cm - SBG - Mise à prix : 20€





Lot n° 29

Jacques PONCET - autoportrait en reflet - aquarelle - 39,4 x 32 cm - SBD - Mise à prix : 20€



Lot n° 30

Jacques PONCET - Orage nocturne - gouache - 32 x 39,1 cm - SBG - Mise à prix : 20€

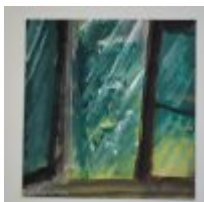

Lot n° 31

Jacques PONCET - Fenêtre sur arbres - gouache - 20 x 19,7 cm - SBG - Mise à prix : 20€



Lot n° 32

Jacques PONCET - Sous bois par la fenêtre - Gouache aquarellée - 39,4 x 31 cm- SBD -
Mise à prix : 20€



Lot n° 33

Jacques PONCET - Forêt nocturne - lavis d'encre sur papier - 26,9 x 22 cm- SBD - Mise à
prix : 20€



Lot n° 34

Jacques PONCET - Forêt nocturne - lavis d'encre sur papier - 26,9 x 22 cm - SBD - Mise à
prix : 20€





Lot n° 35

Jacques PONCET - Forêt nocturne - lavis d'encre sur papier- 26,9 x 22 cm - SBG - Mise à prix : 20€



Lot n° 36

Jacques PONCET - Forêt - aquarelle - 21,8 x 26,8 cm - SBG - Mise à prix : 20€



Lot n° 37

Jacques PONCET - Forêt nocturne - lavis d'encre - 26,9 x 20,9 cm- SBG - Mise à prix : 20€



Lot n° 38

Jacques PONCET - Forêt nocturne - lavis d'encre sur papier - 26,7 x 21,6 cm- SBD - Mise à prix : 20€



Lot n° 39

Jacques PONCET - Forêt - aquarelle - 32,7 x 23,9 cm - SBG - Mise à prix : 20€



Lot n° 40

Jacques PONCET - Forêt nocturne - lavis d'encre sur papier - 32,8 X 23,9 cm - SHG - Mise à prix : 20€



Lot n° 41

Jacques PONCET - Forêt nocturne - lavis d'encre sur papier - 26,9 x 22 cm - SBD - Mise à prix : 20€



Lot n° 42

Jacques PONCET - Forêt nocturne - lavis d'encre sur papier - 25,5 x 20,7 cm - SBD - Mise à prix : 20€



Lot n° 43

Jacques PONCET - Forêt nocturne - lavis d'encre sur papier - 26,8 x 34,8 cm - SBD - Mise à prix : 20€



Lot n° 44

Jacques PONCET - Forêt nocturne - lavis d'encre sur papier - 45,5 x 36,8 cm - SBD - Mise à prix : 20€



Lot n° 45

Jacques PONCET - Forêt nocturne - lavis d'encre sur papier - 39 x 37 cm - SBG - Mise à prix : 20€



Lot n° 46

Jacques PONCET - Forêt nocturne - lavis d'encre sur papier - 49,- x 37, 8 cm - SBG - Mise à prix : 20€



Lot n° 47

Jacques PONCET - Arbre qui cache la forêt - aquarelle - 30,5 x 39,3 cm - SBG - Mise à prix : 20€



Lot n° 48

Jacques PONCET - Orée du bois - aquarelle - 39,7 x 32 cm - SBG - Mise à prix : 20€



Lot n° 49

Jacques PONCET - La forêt - aquarelle - 39,5 x 32 cm - SBG - Mise à prix : 20€



Lot n° 50

Jacques PONCET - Maison dans la forêt - aquarelle - 39,7 x 30,4 cm - SBG - Mise à prix : 20€



Lot n° 51

Jacques PONCET - Maison dans la forêt - aquarelle - 39,7 x 30,4 cm - SBG - Mise à prix : 20€



Lot n° 52

Jacques PONCET - Maison dans la forêt - aquarelle - 39,5 x 29,2 cm - SBG - Mise à prix : 20€





Lot n° 53

Jacques PONCET - Forêt et reflet - aquarelle - 39,4 x 32,2 - SBG - Mise à prix : 20€



Lot n° 54

Jacques PONCET - Forêt et reflet - aquarelle - 39,4 x 32,2 - SBG - Mise à prix : 20€

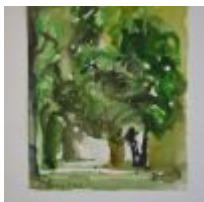

Lot n° 55

Jacques PONCET - Forêt - aquarelle - 16,8 x 21,8 - SBG - Mise à prix : 20€

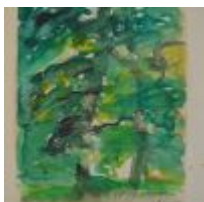

Lot n° 56

Jacques PONCET - Forêt - aquarelle - 21,8 x 26,8 - SBD - Mise à prix : 20€



Lot n° 57

Jacques PONCET - Pluie forestière - aquarelle - 21 X 32,8 - SBG - Mise à prix : 20€



Lot n° 58

Jacques PONCET - Forêt et son reflet - aquarelle - 34,3 x 27,2 - SBD - Mise à prix : 20€





Lot n° 59

Jacques PONCET - Forêt nocturne - lavis d'encre - 40,2 x 31 - SBG - Mise à prix : 20€



Lot n° 60

Jacques PONCET - Forêt nocturne - lavis d'encre - 40,8 x 31,5 - SBG - Mise à prix : 20€



Lot n° 61

Jacques PONCET - Forêt nocturne - lavis d'encre - 26,8 x 34,8 - Mise à prix : 20€



Lot n° 62

Jacques PONCET - Forêt nocturne - aquarelle - 32,8 x 24 - SBG - Mise à prix : 20€



Lot n° 63

Jacques PONCET - Forêt nocturne - lavis d'encre - 27 x 20,9 - SBD - Mise à prix : 20€

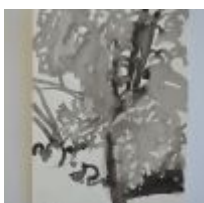

Lot n° 64

Jacques PONCET - Forêt nocturne - lavis d'encre - 24 x 33 - SBG - Mise à prix : 20€



Lot n° 65

Jacques PONCET - Forêt - aquarelle - 26 x 21 - SBG - Mise à prix : 20€



Lot n° 66

Jacques PONCET - Forêt nocturne - aquarelle - 23,6 x 32,7 - SBD - Mise à prix : 20€



Lot n° 67

Jacques PONCET - La forêt et son reflet - aquarelle - 39,5 x 32 - SBD - Mise à prix : 20€



Lot n° 68

Jacques PONCET - Maison dans la forêt - aquarelle - 30,5 x 19,5 - SBD - Mise à prix : 20€



Lot n° 69

Jacques PONCET - Maison dans la forêt - aquarelle - 33,5 x 23,5 - SBD - Mise à prix : 20€



Lot n° 70

Jacques PONCET - Orage de la fenêtre - gouache - 16 x 26 - SBD - Mise à prix : 20€



Lot n° 71

Jacques PONCET - Maison dans la forêt - 35 x 32 - SBG - Mise à prix : 20€



Lot n° 72

Jacques PONCET - Arbres dans l'été - gouache - 50 x 64,7 - SBG - Mise à prix : 20€



Lot n° 73

Jacques PONCET - Arbres sombres sous la pluie - gouche - 64,7 x 50 - SBG - Mise à prix : 20€



Lot n° 74

Jacques PONCET - Arbres entre pluie et soleil - gouache aquarellée - 64,3 x 50 - SBG - Mise à prix : 20€



Lot n° 75

Jacques PONCET - Arbres entre pluie et soleil - gouache aquarellée - 65 x 50 - SBG - Mise à prix : 20€



Lot n° 76

Jacques PONCET - Coucher de soleil sur l'eau - gouache - 63 x 41 - SHG - Mise à prix : 20€





Lot n° 77

Jacques PONCET - Coucher de soleil sur l'eau - gouache - 74,7 x 52 - SHG - Mise à prix : 20€



Lot n° 78

Jacques PONCET - Ciel et mer - gouache - 75,7 x 56 - SHG - Mise à prix : 20€



Lot n° 79

Jacques PONCET - Ciel et mer - gouache - 64,7 x 49,8 - SHG - Mise à prix : 20€



Lot n° 80

Jacques PONCET - Île entre ciel et mer - gouache - 74,2 x 50 - SHD - Mise à prix : 20€



Lot n° 81

Jacques PONCET - Île entre ciel et mer - gouache - 72,5 x 54,5 - SBD - Mise à prix : 20€



Lot n° 82

Jacques PONCET - Percée de soleil sur la mer - gouache - 75,5 x 56 - SBG - Mise à prix : 20€





Lot n° 83

Jacques PONCET - Plage et mer - gouache - 64,5 x 50 - SBG - Mise à prix : 20€



Lot n° 84

Jacques PONCET - Ciel couvert et mer écume - gouache - 76 x 55,7 - SBG - Mise à prix : 20€



Lot n° 85

Jacques PONCET - Coucher de soleil sur mer - gouache - 75,5 x 56 - SBG - Mise à prix : 20€



Lot n° 86

Jacques PONCET - Entre mer et nuage - gouache - 73 x 52 - SBG - Mise à prix : 20€



Lot n° 87

Jacques PONCET - Île entre ciel rougeâtre et mer - 64,5 x 50 - SBG - Mise à prix : 20€



Lot n° 88

Jacques PONCET - Coucher de soleil, reflet sur la mer - gouache - 73 x 47,8 - SBG - Mise à prix : 20€





Lot n° 89

Jacques PONCET - Rocher, mer émeraude et ciel bleu - gouache - 65 x 46,8 - SBG - Mise à prix : 20€



Lot n° 90

Jacques PONCET - Arbres et plaine sous la tempête - gouache - 64,7 x 50 - SBG - Mise à prix : 20€



Lot n° 91

Jacques PONCET - Composition paysage d'été - gouache - 50 x 64,7 - SBG - Mise à prix : 20€



Lot n° 92

Jacques PONCET - Maison dans la plaine - gouache - 64,3 x 50 - SHG - Mise à prix : 20€



Lot n° 93

Jacques PONCET - Arbre auprès de la rivière - gouache - 64,6 x 50 - SBG - Mise à prix : 20€



Lot n° 94

Jacques PONCET - Tempête dans les arbres - gouache - 65,7 x 50 - SBG - Mise à prix : 20€





Lot n° 95

Jacques PONCET - Sous bois d'été - gouache - 67,7 x 50 - SBG - Mise à prix : 20€



Lot n° 96

Jacques PONCET - Plaine et sous bois - gouache - 76 x 56,5 - SBD - Mise à prix : 20€

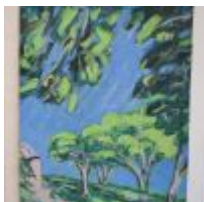

Lot n° 97

Jacques PONCET - Sous bois sous pluie d'été - gouache - 50 x 64,7 - SBG - Mise à prix : 20€



Lot n° 98

Jacques PONCET - Sous bois sous pluie d'automne - gouache - 64,5 x 49,7 - SBD - Mise à prix : 20€



Lot n° 99

Jacques PONCET - Composition exotique - gouache - 56,5 x 76,3 - SBG - Mise à prix : 20€



Lot n° 100

Jacques PONCET - Composition exotique - gouache - 76 x 56,4 - SBG - Mise à prix : 20€



Lot n° 101

Jacques PONCET - Composition exotique - gouache - 56,5 x 70 - SBD - Mise à prix : 20€



Lot n° 102

Jacques PONCET - Sous bois et plaine - gouache - 64,8 x 50 - SBG Mise à prix : 20€



Lot n° 103

Jacques PONCET - Composition exotique - gouache - 56,5 x 74 - SBG Mise à prix : 20€



Lot n° 104

Jacques PONCET - Composition exotique - gouache - 75,6 x 56,4 - SBG - Mise à prix : 20€



Lot n° 105

Pablo PICASSO (1881-1973) (d'après) Exposition gravures rares, Galerie 65 Cannes Affiche, imprimerie Devaye à Cannes 75.5 x 53 cm Mise à prix : 80 € Vendu par SVV ADJUGE, Frais de vente 24 % TTC, TVA non récupérable

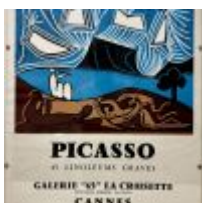

Lot n° 106

Pablo PICASSO (1881-1973) (d'après) 45 Linoleums gravés, Galerie 65 Cannes Affiche, imprimerie Arnera à Vallauris 67.5 x 13 cm Mise à prix : 80 € Vendu par SVV ADJUGE, Frais de vente 24 % TTC, TVA non récupérable



Lot n° 107

Pablo PICASSO (1881-1973) (d'après) Sixième biennale de Peinture 1966, Menton Affiche, imprimerie Mourlot 71.5 x 48 cm Mise à prix : 80 € Vendu par SVV ADJUGE, Frais de vente 24 % TTC, TVA non récupérable



Lot n° 108

Pablo PICASSO (1881-1973) (d'après) Dixième biennale internationale d'art 1974, Menton Affiche, imprimerie Mourlot 74 x 48 cm Mise à prix : 80 € Vendu par SVV ADJUGE, Frais de vente 24 % TTC, TVA non récupérable

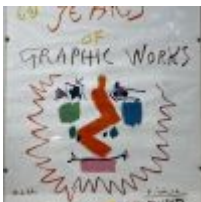

Lot n° 109

Pablo PICASSO (1881-1973) (d'après) 60 years of Graphic Works, County Museum, Los Angeles 1966 Affiche, imprimerie Mourlot 71 x 51 cm Roussures Mise à prix : 60 € Vendu par SVV ADJUGE, Frais de vente 24 % TTC, TVA non récupérable



Lot n° 110

Pablo PICASSO (1881-1973) (d'après) 60 years of Graphic Works, County Museum, Los Angeles 1966 Affiche, imprimerie Mourlot 71 x 51 cm Roussures et pliure Mise à prix : 60 € Vendu par SVV ADJUGE, Frais de vente 24 % TTC, TVA non récupérable



Lot n° 111

Pablo PICASSO (1881-1973) (d'après) 60 years of Graphic Works, County Museum, Los Angeles 1966 Affiche, imprimerie Mourlot 71 x 51 cm Roussures Mise à prix : 60 € Vendu par SVV ADJUGE, Frais de vente 24 % TTC, TVA non récupérable

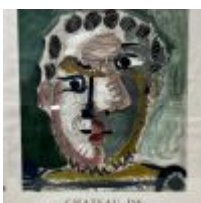

Lot n° 112

Pablo PICASSO (1881-1973) (d'après) Exposition Picasso, Château de Culan 1967 Affiche, imprimerie Mourlot 78 x 53 cm Mise à prix : 80 € Vendu par SVV ADJUGE, Frais de vente 24 % TTC, TVA non récupérable



Lot n° 113

Pablo PICASSO (1881-1973) (d'après) Exposition Picasso, Château de Culan 1967 Affiche, imprimerie Mourlot 78 x 53 cm Accidents Mise à prix : 60 € Vendu par SVV ADJUGE, Frais de vente 24 % TTC, TVA non récupérable



Lot n° 114

Pablo PICASSO (1881-1973) (d'après) Galerie Louise Leiris 1984 Affiche, imprimerie Draeger 71 x 48 cm Mise à prix : 80 € Vendu par SVV ADJUGE, Frais de vente 24 % TTC, TVA non récupérable



Lot n° 115

Pablo PICASSO (1881-1973) (d'après) Galerie Louise Leiris 1984 Affiche, imprimerie Draeger 71 x 48 cm Mise à prix : 80 € Vendu par SVV ADJUGE, Frais de vente 24 % TTC, TVA non récupérable



Lot n° 116

Pablo PICASSO (1881-1973) (d'après) Galerie Louise Leiris 1973 Affiche, imprimerie Mourlot 71 x 47 cm Mise à prix : 80 € Vendu par SVV ADJUGE, Frais de vente 24 % TTC, TVA non récupérable



Lot n° 117

Pablo PICASSO (1881-1973) (d'après) Galerie Louise Leiris 1973 Affiche, imprimerie Mourlot 71 x 47 cm Roussures Mise à prix : 60 € Vendu par SVV ADJUGE, Frais de vente 24 % TTC, TVA non récupérable



Lot n° 118

Pablo PICASSO (1881-1973) (d'après) Galerie Louise Leiris 1968 Affiche, imprimerie Mourlot 71.5 x 50.5 cm Roussures Mise à prix : 80 € Vendu par SVV ADJUGE, Frais de vente 24 % TTC, TVA non récupérable



Lot n° 119

Pablo PICASSO (1881-1973) (d'après) Galerie Louise Leiris 1971 Affiche, imprimerie Mourlot 76 x 50 cm Mouillures Mise à prix : 60 € Vendu par SVV ADJUGE, Frais de vente 24 % TTC, TVA non récupérable



Lot n° 120

Pablo PICASSO (1881-1973) (d'après) Galerie Louise Leiris 1971 Affiche, imprimerie Mourlot 76 x 50 cm Mouillures Mise à prix : 60 € Vendu par SVV ADJUGE, Frais de vente 24 % TTC, TVA non récupérable



Lot n° 121

Pablo PICASSO (1881-1973) (d'après) Galerie Louise Leiris 1960 Affiche 66 x 50 cm Mise à prix : 80 € Vendu par SVV ADJUGE, Frais de vente 24 % TTC, TVA non récupérable



Lot n° 122

Pablo PICASSO (1881-1973) (d'après) Galerie Louise Leiris a 50 ans, 1991 Affiche, imprimerie Draeger 70 x 50 cm Mise à prix : 60 € Vendu par SVV ADJUGE, Frais de vente 24 % TTC, TVA non récupérable

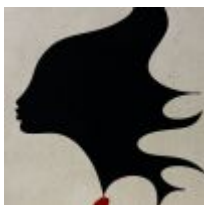

Lot n° 123

Raymond MORETTI (1931-2005) Profil Lithographie Signée en bas à gauche numérotée 95/200 63 x 50 cm Mise à prix : 40 € Vendu par SVV ADJUGE, Frais de vente 24 % TTC, TVA non récupérable



Lot n° 124

Raymond MORETTI (1931-2005) Composition Lithographie Signée en bas à gauche numérotée 23/300 60 x 46 cm à vue Mise à prix : 40 € Vendu par SVV ADJUGE, Frais de vente 24 % TTC, TVA non récupérable





Lot n° 125

Raymond MORETTI (1931-2005) Composition aux personnages Feutre Signé et daté 59 en haut à droite 50 x 64 cm à vue Mise à prix : 80 € Vendu par SVV ADJUGE, Frais de vente 24 % TTC, TVA non récupérable

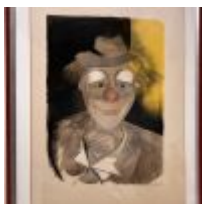

Lot n° 126

Camille HILAIRE (1916 - 2004) Portrait de clown Lithographie signée en bas à droite 59 x 40 cm à vue Mise à prix : 20 € Vendu par SVV ADJUGE, Frais de vente 24 % TTC, TVA non récupérable

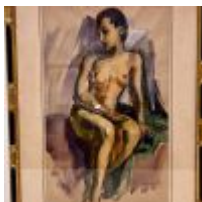

Lot n° 127

Cécile SCHERRER (1899-?) Nu assis Aquarelle signée et datée (19)31 en bas à droite 50 x 30 cm à vue Mise à prix : 50 € Vendu par SVV ADJUGE, Frais de vente 24 % TTC, TVA non récupérable



Lot n° 128

MILLET Nu assis Pastel et crayon gras signé en bas à droite 48 x 33 cm à vue Mise à prix : 40 € Vendu par SVV ADJUGE, Frais de vente 24 % TTC, TVA non récupérable



Lot n° 129

MILLET Nu de dos Mine de plomb, signée en bas à droite 42 x 36 cm à vue Mise à prix : 40 € Vendu par SVV ADJUGE, Frais de vente 24 % TTC, TVA non récupérable



Lot n° 130

MILLET Attribué à Nu couché de dos Mine de plomb 42 x 45 cm à vue Mise à prix : 40 € Vendu par SVV ADJUGE, Frais de vente 24 % TTC, TVA non récupérable



Lot n° 131

MILLET Etude de nu assis Mine de plomb, signée en bas à droite 47 x 47 cm à vue Mise à prix : 40 € Vendu par SVV ADJUGE, Frais de vente 24 % TTC, TVA non récupérable



Lot n° 132

MILLET Attribué à Nu à la créole Mine de plomb, 46 x 41 cm à vue Mise à prix : 40 € Vendu par SVV ADJUGE, Frais de vente 24 % TTC, TVA non récupérable



Lot n° 133

MILLET Attribué à Nu à la chaise Mine de plomb, 48 x 33 cm à vue Mise à prix : 40 € Vendu par SVV ADJUGE, Frais de vente 24 % TTC, TVA non récupérable



Lot n° 134

MILLET Nu couché Sanguine, signée en bas à droite 33 x 48 cm à vue Mise à prix : 40 € Vendu par SVV ADJUGE, Frais de vente 24 % TTC, TVA non récupérable



Lot n° 135

Henri GOETZ (1909-1989) Etude de nu Mine de plomb, signée en bas à droite, 27 x 46 cm à vue Mise à prix : 80 € Vendu par SVV ADJUGE, Frais de vente 24 % TTC, TVA non récupérable



Lot n° 136

MEULIN (XXe) Portrait de femme assise Feutre signé, daté 64 et situé en bas à droite, avec envoi Mise à prix : 40 € Vendu par SVV ADJUGE, Frais de vente 24 % TTC, TVA non récupérable



Lot n° 137

Lucienne GOURGAUD DU TAILLIS (XIXe - XXe) Jardin en bord de mer Huile sur carton signée en bas à droite 50 x 65 cm Mise à prix : 100 € Vendu par SVV ADJUGE, Frais de vente 24 % TTC, TVA non récupérable



Lot n° 138

Louis MARCHAND DES RAUX (1902-2000) Henri IX Huile sur toile signée en bas à gauche, titrée au dos 73 x 54 cm Manques Mise à prix : 60 € Vendu par SVV ADJUGE, Frais de vente 24 % TTC, TVA non récupérable



Lot n° 139

H. NOGUET (XXe) Attribué à Composition au visage Gouache 47 x 30 cm à vue Mise à prix : 30 € Vendu par SVV ADJUGE, Frais de vente 24 % TTC, TVA non récupérable



Lot n° 140

H. NOGUET (XXe) Composition Gouache, signée en bas à droite 32 x 25 cm à vue Mise à prix : 40 € Vendu par SVV ADJUGE, Frais de vente 24 % TTC, TVA non récupérable



Lot n° 141

H. NOGUET (XXe) Attribué à Portrait de la Vierge Gouache 48 x 30 cm à vue Mise à prix : 30 € Vendu par SVV ADJUGE, Frais de vente 24 % TTC, TVA non récupérable



Lot n° 142

H. NOGUET (XXe) Attribué à Christ en croix Gouache 48 x 30 cm à vue Mise à prix : 30 € Vendu par SVV ADJUGE, Frais de vente 24 % TTC, TVA non récupérable



Lot n° 143

H. NOGUET (XXe) Attribué à Composition au Christ en croix et à la Vierge Gouache 48 x 30 cm à vue Mise à prix : 30 € Vendu par SVV ADJUGE, Frais de vente 24 % TTC, TVA non récupérable



Lot n° 144

H. NOGUET (XXe) Attribué à Crucifixion Gouache 48 x 30 cm à vue Mise à prix : 30 € Vendu par SVV ADJUGE, Frais de vente 24 % TTC, TVA non récupérable



Lot n° 145

H. NOGUET (XXe) Attribué à Composition Gouache 37 x 29 cm à vue Mise à prix : 40 € Vendu par SVV ADJUGE, Frais de vente 24 % TTC, TVA non récupérable



Lot n° 146

H. NOGUET (XXe) Composition Gouache signée en bas à droite 37 x 28 cm à vue Mise à prix : 40 € Vendu par SVV ADJUGE, Frais de vente 24 % TTC, TVA non récupérable



Lot n° 147

H. NOGUET (XXe) Composition Gouache signée en bas à droite 48 x 31 cm à vue Mise à prix : 40 € Vendu par SVV ADJUGE, Frais de vente 24 % TTC, TVA non récupérable

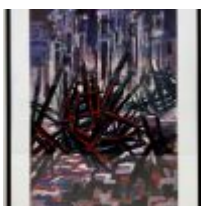

Lot n° 148

H. NOGUET (XXe) Composition Gouache signée en bas à droite 48 x 30 cm à vue Mise à prix : 40 € Vendu par SVV ADJUGE, Frais de vente 24 % TTC, TVA non récupérable

CONDITIONS GÉNÉRALES DE VENTE

SCP GAUDUCHEAU JEZEQUEL

COMMISSAIRE DE JUSTICE

Déroulement de la vente

Les lots sont vendus « en l'état » sans aucune garantie de désignation, de qualité, de quantité, de taille et de contenance. Les indications fournies ne l'étant qu'à titre indicatif, aucune réclamation ne sera admise une fois l'adjudication prononcée. Le commissaire de justice, dans l'intérêt de la procédure, établit les lots de la manière qu'il juge utile. Il se réserve aussi la faculté de retirer de la vente tous les objets qu'il considérera n'avoir pas atteint un prix suffisant, sans avoir à motiver le retrait.

La vente est conduite en Euros. Les montants annoncés sont hors frais.

Adjudication

Les enchères publiques sont ouvertes à toute personne majeure possédant sa pleine capacité juridique. L'enchère est portée sur un lot, soit à haute voix, soit par signe, soit via le « live » et est remportée par le plus offrant et dernier enchérisseur. Le simple fait de porter une enchère engage l'enchérisseur ; si aucune enchère supérieure n'est portée après lui, le lot lui est adjugé.

L'adjudicataire est tenu de déclarer son nom et adresse aussitôt l'adjudication prononcée.

Lorsque deux ou plusieurs enchérisseurs ont simultanément porté une enchère équivalente sur le même objet et le réclament après le prononcé du mot « Adjugé », ledit objet est immédiatement remis en vente au prix proposé par les enchérisseurs et chaque personne présente est admise à enchérir à nouveau.

L'objet disputé sera alors adjugé à nouveau au plus offrant et dernier enchérisseur.

Vente en live

Certaines ventes sont accessibles en live sur le site www.interencheres.com.

Le commissaire de justice se réserve le droit de demander des informations complémentaires avant de valider les inscriptions des potentiels acquéreurs pour enchérir en ligne. Toute enchère en ligne sera considérée comme un engagement irrévocable d'achat.

L'adjudicataire en ligne autorise le commissaire de justice à utiliser les informations de carte de crédit pour procéder au paiement, partiel ou total, de ses acquisitions y compris les frais à la charge de l'acheteur éventuellement majorés comme susmentionnés.

Les lots judiciaires hors véhicules vendus en live sur www.interencheres.com sont assortis de frais de live de 1%HT soit 1,20%TTC.

Les véhicules vendus en live sur www.interencheres.com sont assortis de frais de live de 40€HT soit 48€TTC par véhicule.

Le commissaire de justice ne peut être tenu responsable en cas d'incidents techniques sur le live.

Le fait d'avoir validé les conditions générales de vente en cliquant emporte l'acceptation de celles-ci ainsi que l'acceptation des frais.

Les seules données personnelles collectées sont celles qui seront transmises volontairement lors de la création du compte de l'enchérisseur.

Les informations recueillies font l'objet d'un traitement informatique destiné exclusivement à un usage interne et au bon fonctionnement du compte client de l'enchérisseur.

Conformément à la loi 'informatique et libertés' du 6 janvier 1978 modifiée en 2004, l'enchérisseur bénéficie d'un droit d'accès et de rectification aux informations qui le concerne, qu'il peut exercer en s'adressant à : contact@cprennes.com

Il peut également, pour des motifs légitimes, s'opposer au traitement des données le concernant.

Frais, TVA et exportation

Les frais légaux en sus des enchères sont de 11,90% HT (14,28%TTC) sur chaque lot. La TVA de 20% est incluse dans le prix marteau et récupérable pour les assujettis.

La vente a lieu TTC. La TVA est comprise dans le prix d'adjudication. Lorsque le bien n'est pas soumis à la TVA, la vente se fait sans TVA récupérable.

S'agissant des véhicules, ils sont assortis, en sus des frais de 14,28% TTC, d'un forfait de 120€ TTC comprenant le contrôle technique, la mise à disposition du véhicule et les frais de dossier.

L'adjudicataire qui souhaite exporter doit signaler, immédiatement après la vente, son intention d'exporter.

Pour les lots vendus à l'export ou nécessitant des formalités douanières particulières, il revient à l'adjudicataire de prendre toutes dispositions pour réaliser ou faire réaliser par un transitaire les formalités d'exportation.

L'exportation des lots hors du territoire communautaire devra avoir lieu avant la fin du troisième mois suivant celui au cours duquel la vente a été effectuée.

Le remboursement de la TVA se fera uniquement par virement et sur présentation du EX1. Tout EX1 mentionnant un EUR1, devra être accompagné d'un certificat de conformité justifiant la déclaration d'origine préférentielle qui reste à la charge de l'adjudicataire. Sans ce document, la TVA ne pourra pas être remboursée.

L'acheteur particulier achetant un lot pour l'exportation a l'obligation de se présenter à un transitaire dans un délai de 4 jours après la vente. Dans ce délai de 4 jours :

- L'acheteur particulier doit se présenter à un transitaire (au-delà de ce délai : aucune modification ne sera faite),
- La facture sera annulée et faite en HT ou TTC au nom du transitaire (avec les pièces justifiant du respect de son contingent d'achat si règlement en HT),
- Le règlement doit se faire par le transitaire qui fournit extrait K-bis, n° de TVA intracommunautaire, pièces d'identité du gérant.
- Le transitaire fera de son côté le nécessaire auprès de l'acheteur particulier et du centre des impôts dont il dépend pour les formalités d'exportation et le remboursement de la TVA.

Tout acquéreur de l'Union européenne, assujetti à la TVA, doit, au moment de la vente, indiquer son numéro d'identification en vue d'une livraison intra-communautaire dès l'adjudication prononcée et justifier de l'expédition vers l'autre état membre dans un délai de 2 mois après l'adjudication.

Le commissaire de justice décline toute responsabilité sur les conséquences juridiques et fiscales d'une fausse déclaration de l'acquéreur.

Dans tous les cas, l'acquéreur devra acquitter la TVA le jour de la vente.

Le commissaire de justice étant mandataire agissant pour le compte du vendeur, c'est le vendeur de l'objet taxé qui est seul responsable de la déclaration et du paiement de la TVA auprès des autorités fiscales compétentes.

Changement de nom

Aucun changement de nom ne sera effectué.

Toute personne, mandatée pour acheter pour le compte d'une société ou d'une personne, doit présenter avant la vente :

- Mandat
- Pièce d'identité du mandataire
- Pour les mandants « société » : Kbis et 2 pièces d'identité du représentant légal
- Pour les mandants « personne » : 2 pièces d'identité
- Moyen de paiement au nom du mandant

Règlement

La vente est faite exclusivement au comptant, sur présentation de deux pièces d'identité, attestation de solvabilité bancaire et extrait Kbis de moins de 3 mois pour les professionnels.

Le règlement peut s'effectuer par :

- Carte bancaire
- Virement swift, tous frais à la charge du donneur d'ordre (après validation préalable de nos services)
- Chèque de banque
- Chèque ordinaire assorti d'une lettre accréditive de banque

(Modèle de lettre accréditive : « Nous, nom de la banque, certifions que le chèque n° X émis par la société nom de votre société, d'un montant de xx€ remis à la SCP Gauducheau-Jézéquel, lors de la vente du ..., sera honoré à sa présentation. » Cette lettre doit être rédigée sur papier à en-tête de la banque, avec le cachet de la banque et sans date limitative) - Aucun crédoc n'est accepté en direct. Obligation pour les acquéreurs de s'adresser à un transitaire.

A défaut de paiement comptant, l'objet impayé pourra être remis en vente immédiatement selon la procédure de folle enchère, sans mise en demeure ni aucune formalité de justice, aux risques et périls de l'adjudicataire fol enchérisseur. Ce dernier sera tenu de la différence entre son prix d'adjudication et celui de la revente sur folle enchère, sans pouvoir prétendre à l'excédent s'il existe, cet excédent revenant au vendeur.

L'officier public sera seul appréciateur des cas de folle enchère.

En cas de règlement par chèque, si celui-ci n'est pas honoré, la procédure de folle enchère pourra, après notification au débiteur et une mise en demeure, être poursuivie lors de la prochaine adjudication.

Impayés et litiges

Tout bordereau d'adjudication demeuré impayé ou ayant fait l'objet d'un retard de paiement est susceptible d'inscription au Fichier des restrictions d'accès aux ventes aux enchères (« Fichier TEMIS ») mis en œuvre par la société Commissaires-Priseurs Multimédia (CPM), société anonyme à directoire, ayant son siège social sis à (75009) Paris, 37 rue de Châteaudun, immatriculée au registre du commerce et des sociétés de Paris sous le numéro 437 868 425. Le Fichier TEMIS peut être consulté par toutes les structures de vente aux enchères opérant en France abonnées à ce service. La liste des abonnés au Service TEMIS est consultable sur le site www.interencheres.com, menu « Acheter aux enchères », rubrique « Les commissaires-priseurs ». L'inscription au Fichier TEMIS pourra avoir pour conséquence de limiter la capacité d'enchérir de l'enchérisseur auprès des Professionnels Abonnés au service TEMIS. Elle entraîne par ailleurs la suspension temporaire de l'accès au service « Live » de la plateforme www.interencheres.com gérée par CPM, conformément aux conditions générales d'utilisation de cette plateforme.

Le délai de prescription est de 5 ans à compter du jour d'adjudication.

Cas particuliers

Le commissaire de justice annonce que tous les matériels qui ne seraient pas conformes à la législation en vigueur et à la réglementation du travail sont réputés être vendus pour pièces, à charge pour les acquéreurs de les mettre aux normes avant toute éventuelle utilisation.

Les marchandises périmées sont vendues à charge de destruction et il appartient à l'acheteur de contrôler qu'elles répondent aux conditions d'hygiène et de santé légales en vigueur.

Les véhicules sont vendus en l'état avec un certificat de vente, la fiche d'identification ou la carte grise étant expédiées sous 15 jours à réception du règlement total. Ils sont assortis, en sus des frais légaux, d'un forfait de 120€ TTC comprenant le contrôle technique, la mise à disposition et les frais de dossier. L'adjudicataire doit souscrire une assurance automobile préalable afin de pouvoir circuler et se soumettre à toutes les lois permettant le roulage, notamment en ce qui concerne l'état mécanique et l'état des pneus.

Lorsque le contrôle technique fait état d'une « Défaillance critique » le véhicule ne peut pas circuler, un enlèvement sur plateau est obligatoire. Les contre-visites indiquées par le contrôle technique doivent être réalisées dans les délais.

Ordres d'achat

Si vous ne pouvez pas être présent lors de la vente, vous pouvez participer à la vente en live et laisser des ordres d'achat sur Interenchères ou en contactant l'étude au 02 30 96 36 33 ainsi que par mail à contact@cprennes.com

Le commissaire de justice se réserve le droit d'exécuter les ordres d'achat qui lui sont confiés.

Le commissaire de justice ne peut être considéré comme responsable pour avoir manqué d'exécuter un ordre par erreur ou pour toute autre cause.

L'étude ne se charge pas des expéditions.

Enlèvement des lots

Le transfert de propriété est réalisé de plein droit dès le prononcé du mot « Adjugé ».

L'adjudicataire est totalement et exclusivement responsable des opérations d'enlèvement, de chargement, et de transport des biens adjugés.

En aucun cas la responsabilité du commissaire de justice ne pourra être recherchées à ces titres.

Il est rappelé que les adjudicataires sont également responsables des dommages causés ou subis lors de l'enlèvement des lots, à savoir les dommages corporels s'ils se blessent eux-mêmes ou une autre personne, ainsi que les dommages causés aux lots des autres adjudicataires et à l'immeuble.

Les lots doivent être pris dès la fin de la vente après paiement complet du bordereau.

Pour les acheteurs en live et les acheteurs ne pouvant pas tout emporter à la fin de la vente, les modalités d'enlèvement sont définies à l'avance par le commissaire de justice, indiquées dans la publicité de la vente et rappelées lors de l'annonce des conditions de vente.

L'étude n'assure aucune expédition des lots. L'acquéreur peut mandater le transporteur de son choix.

L'étude ne peut être tenu pour responsable en cas de retard, d'avarie, de dégradation ou de perte du bien lors du transport.

L'acquéreur en supporte le coût, et en prend l'entière responsabilité.

Il lui appartient de respecter l'ensemble des préconisations, conseils et indications du transporteur, notamment lors de la réception, sous peine d'être privé de tout recours contre ce transporteur et de toute indemnisation.

Dans le cas où un acheteur ne viendrait pas chercher ses lots dans le cadre des modalités annoncées, ceux-ci seront transportés à ses frais à notre dépôt. Si les lots ne sont pas récupérés dans les 8 jours suivant ce transport, des frais de gardiennage de 40€HT/jour/lot et de gestion de dossier de 150€HT/lot seront facturés à l'adjudicataire.

CONDITIONS GÉNÉRALES DE VENTE

SVV ADJUGE

Déroulement de la vente

Le commissaire-priseur, dans l'intérêt du vendeur, établit les lots de la manière qu'il juge utile. Il se réserve aussi la faculté de retirer de la vente tous les objets qu'il considérera n'avoir pas atteint un prix suffisant, sans avoir à motiver le retrait.

La vente est conduite en Euros. Les montants annoncés sont hors frais.

Adjudication

Les enchères publiques sont ouvertes à toute personne majeure possédant sa pleine capacité juridique. L'enchère est portée sur un lot, soit à haute voix, soit par signe, soit via le « live » et est remportée par le plus offrant et dernier enchérisseur. Le simple fait de porter une enchère engage l'enchérisseur ; si aucune enchère supérieure n'est portée après lui, le lot lui est adjugé.

L'adjudicataire est tenu de déclarer son nom et adresse aussitôt l'adjudication prononcée.

Lorsque deux ou plusieurs enchérisseurs ont simultanément porté une enchère équivalente sur le même objet et le réclament après le prononcé du mot « Adjugé », ledit objet est immédiatement remis en vente au prix proposé par les enchérisseurs et chaque personne présente est admise à enchérir à nouveau.

L'objet disputé sera alors adjugé à nouveau au plus offrant et dernier enchérisseur.

Vente en live

Certaines ventes sont accessibles en live sur le site www.interencheres.com.

Le commissaire-priseur se réserve le droit de demander des informations complémentaires avant de valider les inscriptions des potentiels acquéreurs pour enchérir en ligne. Toute enchère en ligne sera considérée comme un engagement irrévocable d'achat.

L'adjudicataire en ligne autorise le commissaire-priseur à utiliser les informations de carte de crédit pour procéder au paiement, partiel ou total, de ses acquisitions y compris les frais à la charge de l'acheteur éventuellement majorés comme susmentionnés.

Les lots hors véhicules vendus en live sur www.interencheres.com sont assortis de frais de live de 3%HT soit 3.60%TTC.

Les véhicules vendus en live sur www.interencheres.com sont assortis de frais de live de 40€HT soit 48€TTC par véhicule.

Le commissaire-priseur ne peut être tenu responsable en cas d'incidents techniques sur le live.

Le fait d'avoir validé les conditions générales de vente en cliquant emporte l'acceptation de celles-ci ainsi que l'acceptation des frais.

Les seules données personnelles collectées sont celles qui seront transmises volontairement lors de la création du compte.

Les informations recueillies font l'objet d'un traitement informatique destiné exclusivement à un usage interne et au bon fonctionnement du compte client de l'enchérisseur.

Conformément à la loi 'informatique et libertés' du 6 janvier 1978 modifiée en 2004, l'enchérisseur bénéficie d'un droit d'accès et de rectification aux informations qui le concerne, qu'il peut exercer en s'adressant à : contact@cprennes.com

Il peut également, pour des motifs légitimes, s'opposer au traitement des données le concernant.

Frais, TVA et exportation

Les frais de vente en sus des enchères sur chaque lot sont annoncés dans les publicités et lors de l'annonce par le commissaire-priseur des conditions de vente.

La vente a lieu TTC. La TVA est comprise dans le prix d'adjudication. Lorsque le bien n'est pas soumis à la TVA, la vente se fait sans TVA récupérable.

S'agissant des véhicules, ils sont assortis, en sus des frais de vente, d'un forfait de 120€ TTC comprenant le contrôle technique, la mise à disposition du véhicule et les frais de dossier.

L'adjudicataire qui souhaite exporter doit signaler, immédiatement après la vente, son intention d'exporter.

Pour les lots vendus à l'export ou nécessitant des formalités douanières particulières, il revient à l'adjudicataire de prendre toutes dispositions pour réaliser ou faire réaliser par un transitaire les formalités d'exportation.

L'exportation des lots hors du territoire communautaire devra avoir lieu avant la fin du troisième mois suivant celui au cours duquel la vente a été effectuée.

Le remboursement de la TVA se fera uniquement par virement et sur présentation du EX1. Attention : Tout EX1 mentionnant un EUR1, devra être accompagné d'un certificat de conformité justifiant la déclaration d'origine préférentielle qui reste à la charge de l'adjudicataire. Sans ce document, la TVA ne pourra pas être remboursée.

L'acheteur particulier achetant un lot pour l'exportation a l'obligation de se présenter à un transitaire dans un délai de 4 jours après la vente. Dans ce délai de 4 jours :

- L'acheteur particulier doit se présenter à un transitaire (au-delà de ce délai : aucune modification ne sera faite),

- La facture sera annulée et faite en HT ou TTC au nom du transitaire (avec les pièces justifiant du respect de son contingent d'achat si règlement en HT),
- Le règlement doit se faire par le transitaire qui fournit extrait K-bis, n° de TVA intracommunautaire, pièces d'identité du gérant.
- Le transitaire fera de son côté le nécessaire auprès de l'acheteur particulier et du centre des impôts dont il dépend pour les formalités d'exportation et le remboursement de la TVA.

Tout acquéreur de l'Union européenne, assujetti à la TVA, doit, au moment de la vente, indiquer son numéro d'identification en vue d'une livraison intra-communautaire dès l'adjudication prononcée et justifier de l'expédition vers l'autre état membre dans un délai de 2 mois après l'adjudication.

Le commissaire de justice décline toute responsabilité sur les conséquences juridiques et fiscales d'une fausse déclaration de l'acquéreur.

Dans tous les cas, l'acquéreur devra acquitter la TVA le jour de la vente.

Le commissaire-priseur étant mandataire agissant pour le compte du vendeur, c'est le vendeur de l'objet taxé qui est seul responsable de la déclaration et du paiement de la TVA auprès des autorités fiscales compétentes.

Changement de nom

Aucun changement de nom ne sera effectué.

Toute personne, mandatée pour acheter pour le compte d'une société ou d'une personne, doit présenter avant la vente :

- Mandat
- Pièce d'identité du mandataire
- Pour les mandants « société » : Kbis et 2 pièces d'identité du représentant légal
- Pour les mandants « personne » : 2 pièces d'identité
- Moyen de paiement au nom du mandant

Règlement

La vente est faite exclusivement au comptant, sur présentation de deux pièces d'identité, attestation de solvabilité bancaire et extrait Kbis de moins de 3 mois pour les professionnels.

Le règlement peut s'effectuer par :

- Carte bancaire
- Virement swift, tous frais à la charge du donneur d'ordre (après validation préalable de nos services)
- Chèque de banque
- Chèque ordinaire assorti d'une lettre accreditive de banque

(Modèle de lettre accreditive : « Nous, nom de la banque, certifions que le chèque n° X émis par la société nom de votre société, d'un montant de xx€ remis à la SCP Gauducheau-Jézéquel, lors de la vente du ..., sera honoré à sa présentation. » Cette lettre doit être rédigée sur papier à en-tête de la banque, avec le cachet de la banque et sans date limitative) - Aucun crédoc n'est accepté en direct. Obligation pour les acquéreurs de s'adresser à un transitaire.

A défaut de paiement comptant, l'objet impayé pourra être remis en vente immédiatement selon la procédure de folle enchère, sans mise en demeure ni aucune formalité de justice, aux risques et périls de l'adjudicataire fol enchérisseur. Ce dernier sera tenu de la différence entre son prix d'adjudication et celui de la revente sur folle enchère, sans pouvoir prétendre à l'excédent s'il existe, cet excédent revenant au vendeur.

L'officier public sera seul appréciateur des cas de folle enchère.

En cas de règlement par chèque, si celui-ci n'est pas honoré, la procédure de folle enchère pourra, après notification au débiteur et une mise en demeure, être poursuivie lors de la prochaine adjudication.

Impayés et litiges

Tout bordereau d'adjudication demeuré impayé ou ayant fait l'objet d'un retard de paiement est susceptible d'inscription au Fichier des restrictions d'accès aux ventes aux enchères (« Fichier TEMIS ») mis en œuvre par la société Commissaires-Priseurs Multimédia (CPM), société anonyme à directoire, ayant son siège social sis à (75009) Paris, 37 rue de Châteaudun, immatriculée au registre du commerce et des sociétés de Paris sous le numéro 437 868 425. Le Fichier TEMIS peut être consulté par toutes les structures de vente aux enchères opérant en France abonnées à ce service. La liste des abonnés au Service TEMIS est consultable sur le site www.interencheres.com, menu « Acheter aux enchères », rubrique « Les commissaires-priseurs ». L'inscription au Fichier TEMIS pourra avoir pour conséquence de limiter la capacité d'enchérir de l'enchérisseur auprès des Professionnels Abonnés au service TEMIS. Elle entraîne par ailleurs la suspension temporaire de l'accès au service « Live » de la plateforme www.interencheres.com gérée par CPM, conformément aux conditions générales d'utilisation de cette plateforme.

Le délai de prescription est de 5 ans à compter du jour d'adjudication.

En cas de litige, tout adjudicataire peut saisir le Commissaire du Gouvernement auprès du Conseil des Maisons de Vente.

Cas particuliers

Le commissaire-priseur annonce que tous les matériels qui ne seraient pas conformes à la législation en vigueur et à la réglementation du travail sont réputés être vendus pour pièces, à charge pour les acquéreurs de les mettre aux normes avant toute éventuelle utilisation.

Les marchandises périmées sont vendues à charge de destruction et il appartient à l'acheteur de contrôler qu'elles répondent aux conditions d'hygiène et de santé légales en vigueur.

Les véhicules sont vendus en l'état avec un certificat de vente, la fiche d'identification ou la carte grise étant expédiées sous 15 jours à réception du règlement total. Ils sont assortis, en sus des frais légaux, d'un forfait de 120€ TTC comprenant le contrôle technique, la mise à

disposition et les frais de dossier. L'adjudicataire doit souscrire une assurance automobile préalable afin de pouvoir circuler et se soumettre à toutes les lois permettant le roulage, notamment en ce qui concerne l'état mécanique et l'état des pneus.

Les véhicules présentant une défaillance critique sur le contrôle technique ne peuvent être vendus qu'à des professionnels de l'automobile.

Ordres d'achat

Si vous ne pouvez pas être présent lors de la vente, vous pouvez participer à la vente en live et laisser des ordres d'achat sur Interenchères ou en contactant l'étude au 02 30 96 36 33 ainsi que par mail à contact@cprennes.com

Le commissaire-priseur se réserve le droit d'exécuter les ordres d'achat qui lui sont confiés.

Le commissaire-priseur ne peut être considéré comme responsable pour avoir manqué d'exécuter un ordre par erreur ou pour toute autre cause.

L'étude ne se charge pas des expéditions.

Enlèvement des lots

Le transfert de propriété est réalisé de plein droit dès le prononcé du mot « Adjudé ».

L'adjudicataire est totalement et exclusivement responsable des opérations d'enlèvement, de chargement, et de transport des biens adjudés.

En aucun cas la responsabilité de la société de ventes volontaires ne pourra être recherchée à ces titres.

Il est rappelé que les adjudicataires sont également responsables des dommages causés ou subis lors de l'enlèvement des lots, à savoir les dommages corporels s'ils se blessent eux-mêmes ou une autre personne, ainsi que les dommages causés aux lots des autres adjudicataires et à l'immeuble.

Les lots doivent être pris dès la fin de la vente après paiement complet du bordereau.

Pour les acheteurs en live et les acheteurs ne pouvant pas tout emporter à la fin de la vente, les modalités d'enlèvement sont définies à l'avance par la société de ventes volontaires, indiquées dans la publicité de la vente et rappelées lors de l'annonce des conditions de vente.

L'étude n'assure aucune expédition des lots. L'acquéreur peut mandater le transporteur de son choix.

La société de ventes volontaires ne peut être tenue pour responsable en cas de retard, d'avarie, de dégradation ou de perte du bien lors du transport.

L'acquéreur en supporte le coût, et en prend l'entière responsabilité.

Il lui appartient de respecter l'ensemble des préconisations, conseils et indications du transporteur, notamment lors de la réception, sous peine d'être privé de tout recours contre ce transporteur et de toute indemnisation.

Dans le cas où un acheteur ne viendrait pas chercher ses lots dans le cadre des modalités annoncées, ceux-ci seront transportés à ses frais à notre dépôt. Si les lots ne sont pas récupérés dans les 8 jours suivant ce transport, des frais de gardiennage de 40€HT/jour/lot et de gestion de dossier de 150€HT/lot seront facturés à l'adjudicataire.