

BOULANGERIE - PÂTISSERIE

9 RUE DU FOUGERAY ZA LA BARATIÈRE

À VITRE (35500)

Le Vendredi 29 Mai 2026

A 10H00



Lot n° 1

2 Vitrines réfrigérées pour une 16 grilles et l'autre 10 grilles en angle : une vitre accidentée
Équipées chacune d'un groupe froid déporté situé dans le faux plafond Vitrine sèche avec 2
postes de vente Obligation de faire intervenir un frigoriste pour le démontage. Mise à prix :
200 €



Lot n° 2

Vitrine réfrigérée à chocolat 210 cm, groupe froid intégré : une vitre est accidentée dans un
angle Mise à prix : 300 €



Lot n° 3

Vitrine réfrigérée froid négatif PV LAB CONCEPT, groupe froid intégré Mise à prix : 300 €



Lot n° 3.1

Agencement de boulangerie, se trouvant à FEINS : - Vitrine sèche - Comptoir - Vitrine
réfrigérée groupe logé JORDAO - Présentoir à pain Balance METTLER TOLEDO M25,
n°1259 Stop trottoir Flamme Mise à prix : 300€ Vendu sur désignation depuis l'Hôtel des
Ventes, 21 La Bintinais à NOYAL-CHATILLON-SUR-SEICHE. Exposition 4 Rue des Ecoles
à FEINS sur rdv à contact@cprennes.com. Enlèvement avant le 8 juin. Suite LJ SARL AU
BONHEUR DES SENS, à la requête du TC de RENNES, Me Eric MARGOTTIN, MJ



Lot n° 4

Trancheuse à pain JAC ECOPLUS ISC 2015 : une roulette à revoir Mise à prix : 400 €



Lot n° 5

Table roulante inox 2 plateaux d'entretoise Mise à prix : 100 €



Lot n° 6

Tour réfrigéré inox 3 portes MERCATUS froid positif, groupe froid intégré Mise à prix : 300 €



Lot n° 7

Saladette inox INFRICO 230 cm Mise à prix : 120 €

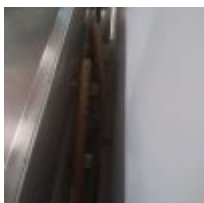

Lot n° 8

Buffet bas neutre avec dossier en inox ouvrant par 2 portes coulissantes avec raccord gaz à l'arrière Bouteille de gaz Mise à prix : 120 €



Lot n° 9

Table inox 180 cm x 70 cm Mise à prix : 80 €



Lot n° 10

Table inox 160 cm x 70 cm Mise à prix : 80 €



Lot n° 11

Table inox 60x60 cm avec tablette d'entrejambe Mise à prix : 60 €



Lot n° 12

Four combiné micro-ondes UNOX SPEED PRO 2022 Mise à prix : 1200 €



Lot n° 13

Friteuse inox simple bac LACOR Mise à prix : 60 €



Lot n° 14

Machine à panini double électrique KRAMPOUZ Mise à prix : 60 €



Lot n° 15

Plancha inox électrique KRAMPOUZ Mise à prix : 120 €





Lot n° 16

Salamandre ROLLER GRILL 2 niveaux Mise à prix : 60 €



Lot n° 17

2 Billig KRAMPOUZ gaz de 40 cm de diamètre Mise à prix : 300 €



Lot n° 18

Panetière en fer forgé 2 Étagères stratifiées façon bois 2 Gondoles stratifiées façon bois
Mise à prix : 80 €



Lot n° 19

3 Vitrines réfrigérées à boissons ouvrant par une porte vitrée dont 1 déclaré hors service
Mise à prix : 180 €



Lot n° 20

4 Tables mange-debout 9 Chaises hautes Mise à prix : 80 €



Lot n° 21

2 Caisses enregistreuses HP comprenant chacune : écran tactile, écran client, tiroir-caisse,
imprimante tickets de caisse Onduleur EATON Imprimante CANON modèle ancien Mise à
prix : 300 €



Lot n° 22

Micro-ondes BRANDT Mise à prix : 30 €



Lot n° 23

Cafetière KRUPS Mise à prix : 50 €



Lot n° 24

Téléviseur AYA avec télécommande Mise à prix : 20 €



Lot n° 25

Lots de bacs gastronomes Forets Couverts Vaisselle Planche à découper Coupe pain Mise à prix : 120 €



Lot n° 26

3 stop trottoirs 2 distributeurs de gel 3 plantes Cendrier Paravent 2 étagères Mise à prix : 100 €



Lot n° 27

Ancien pétrin en chêne Étagère en pin Meuble en bois avec plateau de présentation en verre Mise à prix : 40 €



Lot n° 28

Lave main en inox Mise à prix : 30 €



Lot n° 29

Échelle inox 15 niveaux Lot de 8 grilles Mise à prix : 120 €



Lot n° 30

Échelle inox 19 niveaux 10 plaques en aluminium Mise à prix : 120 €



Lot n° 31

Echelle en aluminium 16 niveaux 22 grilles 12 plaques en aluminium 4 moules Mise à prix : 120 €



Lot n° 32

Four boulanger TAGLIAVINI TRONIK de 2019, 4 bouches Équipé d'un enfourneur élévateur IARIA de 2015 Mise à prix : 800 €

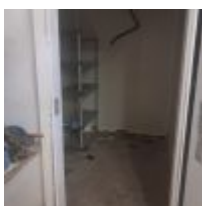

Lot n° 33

Chambre froide 250x175 cm, groupe froid déporté Obligation de faire intervenir un frigoriste pour le démontage. Mise à prix : 400 €



Lot n° 34

Plateau inox 120cm Mise à prix : 40 €



Lot n° 35

Coupe légumes ROBOT COUPE CL50 Mise à prix : 200 €



Lot n° 36

Réchaud induction TARRINGTON HOUSE Trancheuse à tomates Mise à prix : 30 €



Lot n° 37

Micro-ondes BLUESKY Cafetière SENSEO Aspirateur MAC ALLISTER Désinsectiseur Mini hachoir Mise à prix : 80 €



Lot n° 38

Trancheuse à jambon sans marque Mise à prix : 80 €



Lot n° 39

Plonge inox simple bac avec douchette Mise à prix : 120 €



Lot n° 40

Armoire réfrigérée L2GBM froid négatif, groupe intégré 2 portes inox 8 grilles Mise à prix : 300 €



Lot n° 41

Lave main inox Mise à prix : 30 €

odfhidlfkd



Lot n° 42

11 bacs à pain Mise à prix : 50 €



Lot n° 43

Pétrin à spirale VMI SPI 63 du 13/12/2007, numéro de série 150128 Mise à prix : 1500 €



Lot n° 44

Pétrin à spirale BERTRAND PUMA 30 litres Mise à prix : 2200 €



Lot n° 45

Balance MATFER TSX Mise à prix : 60 €



Lot n° 46

2 petites tables inox plateau d'entretoise Mise à prix : 40 €



Lot n° 47

Diviseuse BERTRAND PUMA Mise à prix : 1200 €



Lot n° 48

Meuble parisien bois Mise à prix : 40 €



Lot n° 49

Chambre de pousse CFI de juin 2020 avec son échelle inox adaptée Groupe intégré Mise à prix : 1800 €



Lot n° 50

Chambre de pousse CFI 2014 2 portes 3 chariots, groupe déporté Obligation de faire intervenir un frigoriste pour le démontage. Mise à prix : 1200 €





Lot n° 51

Chambre de pousse CFI 2 portes indépendantes de 2013, groupe intégré : un des deux moteurs est démonté Mise à prix : 1500 €



Lot n° 52

Four ventilé PAVAILLER 8 niveaux et son support inox Complété d'un lot de 65 plaques perforées Mise à prix : 400 €



Lot n° 53

Façonneuse BONGARD Mise à prix : 600 €



Lot n° 54

2 Échelles montants inox 43 grilles 15 plaques à baguette Mise à prix : 80 €



Lot n° 55

2 Chariots portes bac et environ 30 bacs plastiques Mise à prix : 80 €



Lot n° 56

Echelle en inox 17 grilles Mise à prix : 120 €



Lot n° 57

Echelle en inox 16 grilles Mise à prix : 120 €



Lot n° 58

Petite échelle 8 grilles Mise à prix : 80 €



Lot n° 59

Échelle double inox garnie de grilles, tôles, cercles Mise à prix : 150 €



Lot n° 60

Echelle en inox garnie de 5 grilles Moule en silicone Plaque en marbre Mise à prix : 150 €



Lot n° 61

Échelle en inox 16 tôles en aluminium Mise à prix : 120 €



Lot n° 62

Echelle en inox 7 grilles Mise à prix : 120 €



Lot n° 63

Petite échelle en inox 26 grilles : Mise à prix : 80 €



Lot n° 64

Armoire réfrigérée froid négatif LIEBHERR 80x120 cm, groupe intégré Mise à prix : 200 €



Lot n° 65

Armoire réfrigérée froid négatif LIEBHERR 80x120cm, groupe intégré Mise à prix : 200 €



Lot n° 66

Armoire réfrigérée froid négatif LIEBHERR 80x120cm, groupe intégré Mise à prix : 200 €



Lot n° 67

Congélateur surgélateur CFI 4 Cellules de congélation et 1 cellule de surgélation De 2009
Groupe déporté Obligation de faire intervenir un frigoriste pour le démontage. Mise à prix :
1800 €

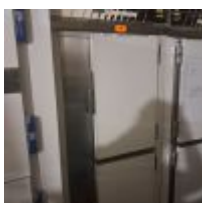

Lot n° 68

Congélateur ACTIF 2 portes Groupe intégré Mise à prix : 120 €



Lot n° 69

Congélateur ACTIF 4 portes Groupe déporté Obligation de faire intervenir un frigoriste pour le démontage. Mise à prix : 120 €



Lot n° 70

Armoire réfrigérée ODIC Mise à prix : 200 €



Lot n° 71

Tour réfrigéré inox dossieret froid positif ouvrant par 3 portes INFRICO Groupe intégré Mise à prix : 180 €



Lot n° 72

Tour réfrigéré inox MERCATUS ouvrant par 3 portes, plateau granit Groupe intégré (Une porte à revoir) Mise à prix : 180 €



Lot n° 73

Batteur VMI 220v 2 cuves 8 litres et 12 litres Mise à prix : 800 €



Lot n° 74

Pastocrème PVLAB R150 C9 Mise à prix : 3000€



Lot n° 75

Lave-vaisselle inox DIHR 2016 Mise à prix : 150 €



Lot n° 76

Plonge inox double bac douchette Mise à prix : 120 €



Lot n° 77

Lave main inox commande fémorale Mise à prix : 30 €



Lot n° 78

Réchaud induction ADVENTYS Mise à prix : 30 €



Lot n° 79

2 balances MATFER TXI Mise à prix : 30 €



Lot n° 80

Micro-ondes DOMO Mise à prix : 30 €



Lot n° 81

Lot comprenant : 2 mixeurs 2 sauciers Eplucheuse à pommes 6 forets 12 culs de poule 2 faitoux Divers couteaux Planche à découper Mise à prix : 150 €



Lot n° 82

Tour réfrigéré en inox plateau granit ouvrant par 3 portes Modèle ancien Déclaré hors service Mise à prix : 80 €



Lot n° 83

Tour réfrigéré inox MERCATUS 3 portes froid positif Groupe intégré Mise à prix : 150 €



Lot n° 84

Laminoir RONDO Mise à prix : 600 €



Lot n° 85

Chariot inox à 8 niveaux, plateau garni de tôles et de grilles Mise à prix : 60 €



Lot n° 86

Batteur BERTRAND PUMA Mise à prix : 1500 €



Lot n° 87

Batteur SM100C, modèle ancien Mise à prix : 60 €



Lot n° 88

Buffet neutre inox 1 porte Mise à prix : 60 €



Lot n° 89

Congélateur horizontal sans marque, modèle ancien Mise à prix : 30 €

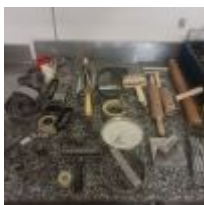

Lot n° 90

Lot de cercles à pâtisseries de différentes formes Mise à prix : 50 €



Lot n° 91

2 chariots pliables Escabeau Chariot rouge Mise à prix : 60 €



Lot n° 92

2 poudelles en PVC de couleur blanche Mise à prix : 30 €



Lot n° 93

Etagère PVC garnie de moules en silicone 2 gondoles en métal et en bois avec boîtes en plastique Mise à prix : 80 €



Lot n° 94

4 supports inox Mise à prix : 40 €



Lot n° 95

Tempéreuse à chocolat SAVY GOISEAU MINI GOLD 2020 Mise à prix : 2500 €



Lot n° 96

Désinsectiseur Lampe chauffante Balance MY WEIGHT KD 8000 Pistolet WAGNER Mise à prix : 40 €



Lot n° 97

Table inox Plateau en inox 2 tables en plastique Mise à prix : 80 €

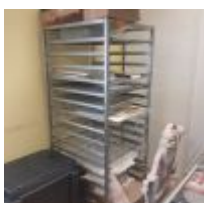

Lot n° 98

Échelle inox 12 grilles Mise à prix : 80 €



Lot n° 99

2 échelles en inox Support poubelle Mise à prix : 180 €



Lot n° 100

Lot de moules plastique pour chocolats Décorations de Noël Mise à prix : 40 €



Lot n° 101

2 Caisses de transport isotherme Mise à prix : 120 €



Lot n° 102

Imprimante HP OFFICEJET 6950 Mise à prix : 40 €



Lot n° 103

Système de vidéo surveillance comprenant écran et caméras Mise à prix : 40 €



Lot n° 104

Trieur de pièces Trieur de billets Imprimante BROTHER Mise à prix : 50 €



Lot n° 105

Bureau avec retour stratifié façon bois Fauteuil dactylo usagé Chaise visiteur usagée
Étagère stratifié façon bois Étagère métal Armoire plastique Mise à prix : 30 €



Lot n° 106

6 plaques émaillées Mise à prix : 60 €



Lot n° 107

Armoire vestiaire à 4 casiers, usagée manque une porte, un clic clac 16 Chaises
dépareillées Table usagée Décorations de Noël et boîtage Mise à prix : 50 €



Lot n° 108

Armoire à pharmacie inox Mise à prix : 30 €



Lot n° 109

2 Armoires vestiaires à 3 casiers 3 chaises Table en PVC Mise à prix : 100 €



Lot n° 110

Armoire plastique et 2 tables plastique Étagère plastique Gondole stratifiée façon bois Le
tout usagé Mise à prix : 40 €



Lot n° 111

5 Extincteurs Mise à prix : 40 €



Lot n° 112

2 Chambres de pousse ODIC, modèle ancien, déclarées hors service Chambre de pousse
PANELARTIC , déclarée hors service, modèle ancien Mise à prix : 150 €

CONDITIONS GÉNÉRALES DE VENTE

SCP GAUDUCHEAU JEZEQUEL

COMMISSAIRE DE JUSTICE

Déroulement de la vente

Les lots sont vendus « en l'état » sans aucune garantie de désignation, de qualité, de quantité, de taille et de contenance. Les indications fournies ne l'étant qu'à titre indicatif, aucune réclamation ne sera admise une fois l'adjudication prononcée. Le commissaire de justice, dans l'intérêt de la procédure, établit les lots de la manière qu'il juge utile. Il se réserve aussi la faculté de retirer de la vente tous les objets qu'il considérera n'avoir pas atteint un prix suffisant, sans avoir à motiver le retrait.

La vente est conduite en Euros. Les montants annoncés sont hors frais.

Adjudication

Les enchères publiques sont ouvertes à toute personne majeure possédant sa pleine capacité juridique. L'enchère est portée sur un lot, soit à haute voix, soit par signe, soit via le « live » et est remportée par le plus offrant et dernier enchérisseur. Le simple fait de porter une enchère engage l'enchérisseur ; si aucune enchère supérieure n'est portée après lui, le lot lui est adjugé.

L'adjudicataire est tenu de déclarer son nom et adresse aussitôt l'adjudication prononcée.

Lorsque deux ou plusieurs enchérisseurs ont simultanément porté une enchère équivalente sur le même objet et le réclament après le prononcé du mot « Adjugé », ledit objet est immédiatement remis en vente au prix proposé par les enchérisseurs et chaque personne présente est admise à enchérir à nouveau.

L'objet disputé sera alors adjugé à nouveau au plus offrant et dernier enchérisseur.

Vente en live

Certaines ventes sont accessibles en live sur le site www.interencheres.com.

Le commissaire de justice se réserve le droit de demander des informations complémentaires avant de valider les inscriptions des potentiels acquéreurs pour enchérir en ligne. Toute enchère en ligne sera considérée comme un engagement irrévocable d'achat.

L'adjudicataire en ligne autorise le commissaire de justice à utiliser les informations de carte de crédit pour procéder au paiement, partiel ou total, de ses acquisitions y compris les frais à la charge de l'acheteur éventuellement majorés comme susmentionnés.

Les lots judiciaires hors véhicules vendus en live sur www.interencheres.com sont assortis de frais de live de 1%HT soit 1,20%TTC.

Les véhicules vendus en live sur www.interencheres.com sont assortis de frais de live de 40€HT soit 48€TTC par véhicule.

Le commissaire de justice ne peut être tenu responsable en cas d'incidents techniques sur le live.

Le fait d'avoir validé les conditions générales de vente en cliquant emporte l'acceptation de celles-ci ainsi que l'acceptation des frais.

Les seules données personnelles collectées sont celles qui seront transmises volontairement lors de la création du compte de l'enchérisseur.

Les informations recueillies font l'objet d'un traitement informatique destiné exclusivement à un usage interne et au bon fonctionnement du compte client de l'enchérisseur.

Conformément à la loi 'informatique et libertés' du 6 janvier 1978 modifiée en 2004, l'enchérisseur bénéficie d'un droit d'accès et de rectification aux informations qui le concerne, qu'il peut exercer en s'adressant à : contact@cprennes.com

Il peut également, pour des motifs légitimes, s'opposer au traitement des données le concernant.

Frais, TVA et exportation

Les frais légaux en sus des enchères sont de 11,90% HT (14,28%TTC) sur chaque lot. La TVA de 20% est incluse dans le prix marteau et récupérable pour les assujettis.

La vente a lieu TTC. La TVA est comprise dans le prix d'adjudication. Lorsque le bien n'est pas soumis à la TVA, la vente se fait sans TVA récupérable.

S'agissant des véhicules, ils sont assortis, en sus des frais de 14,28% TTC, d'un forfait de 120€ TTC comprenant le contrôle technique, la mise à disposition du véhicule et les frais de dossier.

L'adjudicataire qui souhaite exporter doit signaler, immédiatement après la vente, son intention d'exporter.

Pour les lots vendus à l'export ou nécessitant des formalités douanières particulières, il revient à l'adjudicataire de prendre toutes dispositions pour réaliser ou faire réaliser par un transitaire les formalités d'exportation.

L'exportation des lots hors du territoire communautaire devra avoir lieu avant la fin du troisième mois suivant celui au cours duquel la vente a été effectuée.

Le remboursement de la TVA se fera uniquement par virement et sur présentation du EX1. Tout EX1 mentionnant un EUR1, devra être accompagné d'un certificat de conformité justifiant la déclaration d'origine préférentielle qui reste à la charge de l'adjudicataire. Sans ce document, la TVA ne pourra pas être remboursée.

L'acheteur particulier achetant un lot pour l'exportation a l'obligation de se présenter à un transitaire dans un délai de 4 jours après la vente. Dans ce délai de 4 jours :

- L'acheteur particulier doit se présenter à un transitaire (au-delà de ce délai : aucune modification ne sera faite),
- La facture sera annulée et faite en HT ou TTC au nom du transitaire (avec les pièces justifiant du respect de son contingent d'achat si règlement en HT),
- Le règlement doit se faire par le transitaire qui fournit extrait K-bis, n° de TVA intracommunautaire, pièces d'identité du gérant.
- Le transitaire fera de son côté le nécessaire auprès de l'acheteur particulier et du centre des impôts dont il dépend pour les formalités d'exportation et le remboursement de la TVA.

Tout acquéreur de l'Union européenne, assujetti à la TVA, doit, au moment de la vente, indiquer son numéro d'identification en vue d'une livraison intra-communautaire dès l'adjudication prononcée et justifier de l'expédition vers l'autre état membre dans un délai de 2 mois après l'adjudication.

Le commissaire de justice décline toute responsabilité sur les conséquences juridiques et fiscales d'une fausse déclaration de l'acquéreur.

Dans tous les cas, l'acquéreur devra acquitter la TVA le jour de la vente.

Le commissaire de justice étant mandataire agissant pour le compte du vendeur, c'est le vendeur de l'objet taxé qui est seul responsable de la déclaration et du paiement de la TVA auprès des autorités fiscales compétentes.

Changement de nom

Aucun changement de nom ne sera effectué.

Toute personne, mandatée pour acheter pour le compte d'une société ou d'une personne, doit présenter avant la vente :

- Mandat
- Pièce d'identité du mandataire
- Pour les mandants « société » : Kbis et 2 pièces d'identité du représentant légal
- Pour les mandants « personne » : 2 pièces d'identité
- Moyen de paiement au nom du mandant

Règlement

La vente est faite exclusivement au comptant, sur présentation de deux pièces d'identité, attestation de solvabilité bancaire et extrait Kbis de moins de 3 mois pour les professionnels.

Le règlement peut s'effectuer par :

- Carte bancaire
- Virement swift, tous frais à la charge du donneur d'ordre (après validation préalable de nos services)
- Chèque de banque
- Chèque ordinaire assorti d'une lettre accréditive de banque

(Modèle de lettre accréditive : « Nous, nom de la banque, certifions que le chèque n° X émis par la société nom de votre société, d'un montant de xx€ remis à la SCP Gauducheau-Jézéquel, lors de la vente du ..., sera honoré à sa présentation. » Cette lettre doit être rédigée sur papier à en-tête de la banque, avec le cachet de la banque et sans date limitative) - Aucun crédoc n'est accepté en direct. Obligation pour les acquéreurs de s'adresser à un transitaire.

A défaut de paiement comptant, l'objet impayé pourra être remis en vente immédiatement selon la procédure de folle enchère, sans mise en demeure ni aucune formalité de justice, aux risques et périls de l'adjudicataire fol enchérisseur. Ce dernier sera tenu de la différence entre son prix d'adjudication et celui de la revente sur folle enchère, sans pouvoir prétendre à l'excédent s'il existe, cet excédent revenant au vendeur.

L'officier public sera seul appréciateur des cas de folle enchère.

En cas de règlement par chèque, si celui-ci n'est pas honoré, la procédure de folle enchère pourra, après notification au débiteur et une mise en demeure, être poursuivie lors de la prochaine adjudication.

Impayés et litiges

Tout bordereau d'adjudication demeuré impayé ou ayant fait l'objet d'un retard de paiement est susceptible d'inscription au Fichier des restrictions d'accès aux ventes aux enchères (« Fichier TEMIS ») mis en œuvre par la société Commissaires-Priseurs Multimédia (CPM), société anonyme à directoire, ayant son siège social sis à (75009) Paris, 37 rue de Châteaudun, immatriculée au registre du commerce et des sociétés de Paris sous le numéro 437 868 425. Le Fichier TEMIS peut être consulté par toutes les structures de vente aux enchères opérant en France abonnées à ce service. La liste des abonnés au Service TEMIS est consultable sur le site www.interencheres.com, menu « Acheter aux enchères », rubrique « Les commissaires-priseurs ». L'inscription au Fichier TEMIS pourra avoir pour conséquence de limiter la capacité d'enchérir de l'enchérisseur auprès des Professionnels Abonnés au service TEMIS. Elle entraîne par ailleurs la suspension temporaire de l'accès au service « Live » de la plateforme www.interencheres.com gérée par CPM, conformément aux conditions générales d'utilisation de cette plateforme.

Le délai de prescription est de 5 ans à compter du jour d'adjudication.

Cas particuliers

Le commissaire de justice annonce que tous les matériels qui ne seraient pas conformes à la législation en vigueur et à la réglementation du travail sont réputés être vendus pour pièces, à charge pour les acquéreurs de les mettre aux normes avant toute éventuelle utilisation.

Les marchandises périmées sont vendues à charge de destruction et il appartient à l'acheteur de contrôler qu'elles répondent aux conditions d'hygiène et de santé légales en vigueur.

Les véhicules sont vendus en l'état avec un certificat de vente, la fiche d'identification ou la carte grise étant expédiées sous 15 jours à réception du règlement total. Ils sont assortis, en sus des frais légaux, d'un forfait de 120€ TTC comprenant le contrôle technique, la mise à disposition et les frais de dossier. L'adjudicataire doit souscrire une assurance automobile préalable afin de pouvoir circuler et se soumettre à toutes les lois permettant le roulage, notamment en ce qui concerne l'état mécanique et l'état des pneus.

Lorsque le contrôle technique fait état d'une « Défaillance critique » le véhicule ne peut pas circuler, un enlèvement sur plateau est obligatoire. Les contre-visites indiquées par le contrôle technique doivent être réalisées dans les délais.

Ordres d'achat

Si vous ne pouvez pas être présent lors de la vente, vous pouvez participer à la vente en live et laisser des ordres d'achat sur Interenchères ou en contactant l'étude au 02 30 96 36 33 ainsi que par mail à contact@cprennes.com

Le commissaire de justice se réserve le droit d'exécuter les ordres d'achat qui lui sont confiés.

Le commissaire de justice ne peut être considéré comme responsable pour avoir manqué d'exécuter un ordre par erreur ou pour toute autre cause.

L'étude ne se charge pas des expéditions.

Enlèvement des lots

Le transfert de propriété est réalisé de plein droit dès le prononcé du mot « Adjugé ».

L'adjudicataire est totalement et exclusivement responsable des opérations d'enlèvement, de chargement, et de transport des biens adjugés.

En aucun cas la responsabilité du commissaire de justice ne pourra être recherchées à ces titres.

Il est rappelé que les adjudicataires sont également responsables des dommages causés ou subis lors de l'enlèvement des lots, à savoir les dommages corporels s'ils se blessent eux-mêmes ou une autre personne, ainsi que les dommages causés aux lots des autres adjudicataires et à l'immeuble.

Les lots doivent être pris dès la fin de la vente après paiement complet du bordereau.

Pour les acheteurs en live et les acheteurs ne pouvant pas tout emporter à la fin de la vente, les modalités d'enlèvement sont définies à l'avance par le commissaire de justice, indiquées dans la publicité de la vente et rappelées lors de l'annonce des conditions de vente.

L'étude n'assure aucune expédition des lots. L'acquéreur peut mandater le transporteur de son choix.

L'étude ne peut être tenu pour responsable en cas de retard, d'avarie, de dégradation ou de perte du bien lors du transport.

L'acquéreur en supporte le coût, et en prend l'entière responsabilité.

Il lui appartient de respecter l'ensemble des préconisations, conseils et indications du transporteur, notamment lors de la réception, sous peine d'être privé de tout recours contre ce transporteur et de toute indemnisation.

Dans le cas où un acheteur ne viendrait pas chercher ses lots dans le cadre des modalités annoncées, ceux-ci seront transportés à ses frais à notre dépôt. Si les lots ne sont pas récupérés dans les 8 jours suivant ce transport, des frais de gardiennage de 40€HT/jour/lot et de gestion de dossier de 150€HT/lot seront facturés à l'adjudicataire.